申報
SHUN PAO

中華民國六年
西曆一千九百十七年
四月二十三號　星期一
舊曆丁巳三月初三日
今天四張半售大洋三分
第一萬五千八百七十一號

本館定報價目
中國境內全年送日寄大洋十二元半年六元日本全年十二元半年六元歐美各國全年二十五元二角半年十二元六角
報費先惠郵票不收

本館告白刊例
評前二行起碼第一日每行元二角第二日起每行七角五分中縫價例同●後幅長行三行起碼第一日每行四角半第八日至第七日每行三角第二日起每行二角五分短行五十字起碼多則以十字遞加第一日每字六厘第二日至第七日每字四厘第八日後每字三厘

本館在上海河南路三馬路口　營業部在福州路　電話[illegible]

訪緝丁玉卿又名阿南賞格
廣東四會縣人年廿七歲身材中等面有烟容向造金銀首飾業忽於閏二月初九日夾帶貴重物件私逃經已報案仍未緝獲特出賞格如有人能將丁玉卿即阿南緝獲送到本號即謝洋二百大元如有知其蹤跡報信因而緝獲亦即謝洋一百大元儲洋以待決不食言此佈
上海江西路一九八號和盛首飾號謹啓　電話一五七號　甲A818

張書啓事
鄙人前娶彭琴士爲室近因意見不和雙方各願離異於民國六年四月二十一日邀集兩姓宗親爲證立據離婚自此日起鄙人與彭氏夫婦關係完全斷絕此後各無干涉特此聲明　張書啓　甲821

彭琴士啟事
氏前嫁張書爲室嗣因彼此意見不和雙方各願離異於民國六年四月二十一日邀到兩姓親屬爲證正式離婚從此與張書斷絕夫婦關係特此聲明　彭琴士啟　甲282

彭琴士啓事
昨四月二十二日登張書號址不甚與彭琴士離婚一節係張書一面之詞且有威逼情事當然不能承認特白　883

中國救濟婦孺會緊要勸告
啓者本會同人洞悉上海拐風日熾創設斯會五載於茲救回被拐婦孺已達一千數百人之多成效昭昭在人耳目近日查獲拐匪携帶男女幼孩不一而足迭送官廳訊究往往藉詞價買呈驗一紙契約即可倖免殊不知此項字據毫無價値無人不可僞造在買者一方面以爲既出身價並非自拐而賣者一方面來路是否清白殊不可恻萬一所買幼孩拐略而來承買之家雖有子被害之家已嘆絕嗣吾國習慣鄉間女子自幼許人一旦被匪誘拐買主不察認爲婢妾不知母家與夫家因此涉訟傾家敗產者有之釀成人命者有之清夜自思於心何忍尚冀各界熱心之士輾轉勸戒凡存心好善天必佑之自有佳兒何須婢妾本會爲維持人道主義出於熱誠故無所用其忌諱買孩之家當不河漢斯言耳特此勸告　伏維　公鑒

遺失莊票聲明
今遺失恆康莊本票一張第三千五百六十六號三月初九期元五百兩今已登報聲明作廢各寶莊號以及中外人等切勿收用　甲834

聲明作廢並告李松齡
本行股東兼司賬李松齡捲取欵項逃避無蹤現經各股東公議將其股單作廢如李松齡將此股單私用本行圖章在外抵押私借擔保情事歸李松齡自理與本行無涉萬勿受愚其餘被捲之欵尚望日出來往可熟商者則即以法律從事幸勿後悔　九江路十九號興業洋行白　南市昌生花行啓　甲A881

源豐祥洋貨號啓事
小號創始於清光緒廿五年設在後馬路隆慶里內專做四莊洋布疋頭已歷十餘年之久今因同業中亦有源豐祥洋貨號招牌相同誠恐在外交易於洋行定貨客帮貿易及銀錢往來等易於牽混致生誤會爲特登報聲明務望與小號往來各寶行號注意切勿誤會爲要此佈　1267

上海縣商會發行印花稅票緊要通告
本埠行銷印花稅經蘇省印花稅分處會同縣公署委託本會發行凡屬縣行政區域以內公司商鋪住戶及向來代銷印花稅各商店所需稅票自陽歷五月一號起一律向本會購領票面蓋有上海縣商會戳記並另給證書以便檢查而清界限上列用戶倘有先自購存稅票者以四月三十號爲期限均須持赴本會加戳同一効力逾期概係自誤幸各注意　甲A830

招商局新銘快輪准舊歷三月初三即禮拜一晚開往烟台天津　◎　本輪帳房謹啓
808

上海大達輪步有限公司發息廣告
本公司准於舊曆三月初一日起發給第十屆乙卯年官利並給丙辰年帳略屆時務乞各股東持摺至上海南市大達碼頭大達里本公司領取是荷　775甲A

發起甯紹公司股東聯合會廣告
啓者本公司甬興船經董事擅行出賣不付股東會表決繳船期近時機急迫事關公司根本問題不得不集合股東亟圖挽救凡我股東務祈速持股票立即向四明公所掛號萬勿遲誤俾得速定開會日期是爲至要特此布告
發起股東　四明公所　長生會　同仁會　長壽會　安甯會　全會　新長生會

經售棕欖香皂均鑒
本行是月所發出之棕欖香皂無論本埠外埠概有獎劵現因陽曆本月二十一日乃係開彩之期各處劵根概宜寄來因以爲日無幾蓋前發出者爲數甚多不能一一致函通告故登報請各埠經售客家將此劵之根或未售出之劵速寄下以便對號爲盼開彩之後當再有詳陳復告特此預告　愼昌洋行西藥部謹白　GA301

上海大碼頭協成乾記經理洋貨抄莊擇三月初十日開張
此佈

江蘇省長公署通告
查本省由美運回巴拿馬賽會物品業於上年六七月間發還各縣轉給各出品人具領在案所有在美售去及遺失各品欵項本公署亦經如數發給現在上海吳縣丹陽南通溧水川沙嘉定太倉無錫江陰常熟等縣均已來署分別領回如有出品人未經領到價欵應即逕向該管縣署領取可也此佈　TA1161

洋房召租
今有愛文義路六十一號住宅一所電燈廚房花棚馬房一切俱全合意者請至新瑞和接洽　勞合路德鑫里本賬房白

龍章造紙公司發息廣告
本公司訂於舊歷三月初一日起發給丙辰年官餘利請各股東携帶息單至法大馬路永安街口龍章號照領特此廣告

蘇州振興電燈公司廣告
本公司訂于夏歷三月朔日起發丙辰年股息請在股諸君隨帶股單息摺至本公司照付並須換給新股單息摺勿延爲要

上海中國股票公司新華儲蓄票大減價出售
新華儲蓄票準定陰曆三月初五日開彩彩票批售格外克己並買賣各種股票證券及內國公債交通殖邊存欵鈔票印花稅票或儲蓄票利息克己附設儲蓄處活期定期存欵另有定章請至上海石路三馬路口曲江里接洽外埠函索電話二九三六號

舊引擎出賣
今有臥式引擎一副馬力一百二十四匹另件一切俱全茲願廉價出售如有欲購者請至鎮江金山河怡成麵粉廠面議可也　808甲

桑田魚塘減價出售
今有坐落崑山縣園田一千餘畝並有魚塘桑地離縣城十餘里由上海乘車一點鐘可到現欲減價出讓如有欲購者請至上海北京路浙江地方實業銀行面洽可也　891

同濟醫工學校通告
本校業於本星期一即十六日在吳淞中國公學開課所有未到校之舊生務於四月三十日前到校如逾期不到本校即認爲退學　校長阮尚介啟　T1232

同濟德文醫工學校學生敬謝
蓋聞廣廈萬間見杜陵之偉抱大裘當被倣白傅之高標[illegible]　全體學生公啓　307

金星人壽水火保險公司　南洋兄弟烟草公司　廣告

甯紹商輪公司第八次股東大會廣告
本公司茲定陽曆五月十三號即舊曆三月二十三日星期下午二時假天妃宮上海總商會開股東會報告營業狀況籌議重要事件及選舉查帳員其股東入場劵向由公司函送惟股東住址隨時更遷往往函件退轉投遞不到而有時股東反向公司索劵殊深內疚茲經公司議決凡我股東請自陽曆四月十五日起將息摺携到總公司驗明隨發入場劵議決票以照鄭重特此廣告諸希公鑒　Z1652

會審公廨諭
據安德臣律師代表沈琴齋訴裴欽泉抵押一案本公廨於本年三月六日決定着該被告於一月以內投案候訊否則即予缺席判決此諭　Z2242

中國紅十字會誌謝三月十一號起十六號止
[illegible]

吳楚臣鳴謝
鄙人年屆知命建樹毫無茲以初度賤辰承諸親友惠賜隆儀却之不恭受之有愧本應薄具杯酌以答高誼惟念國家紛紜疾疫遍地非此謝[illegible]將筵資洋二百元移助中國紅十字會轉振黎以[illegible]　公鑒

中國救濟婦孺總會敬謝兆馨大善士捐助壽誕筵資洋六十元
啓者本會經濟向無的欵均賴各界大善士慷慨捐助以支持茲承陸兆馨君因時勢多艱將壽誕筵資六十元移助本會作爲善舉本會拜領之餘同深感謝除當存收條欵交經濟科核收外爲特登報以揚仁風
上海二馬路中國紅十字會總辦事處沈敦和啓

鎮江苦兒院敬謝上海久記木行張效良先生慨捐巨欵
敝院以重建需欵蒙張君效良慨捐木料共値規元銀四百九十兩零三錢二分九厘洋三十二元六角四分敝院得此棟樑以作基礎目下工程將竣諸苦兒教育有歸棲止有所實賴張君提倡之功除勒石以誌永感外謹登報端並爲諸苦兒九頓首以謝　謹啓　GA313

交通部上海工業專門學校原名南洋公學廿週紀念大會
本校定於陽歷四月廿六七八日開會三天除各界分送入場劵外不遇之處尚多倘有各機關團體或個人願來校參觀者儘可來函索取（請附郵票）至本校同學有特別徽章請先來函知照本校籌備會開明地址並附郵票本埠一分外埠三分以便屆期寄奉念八日晚同學叙餐會願與會者請廿五日以前先行函知俾得預備臨時納費洋一元此佈　1221

蘇州新開天成銀樓兌換赤金金銀首飾於舊曆三月初十先行交易擇吉開張
本樓開設元妙觀東山門巷口坐北朝南建造洋式房屋楠木園石臨街門面發兌太字加給足赤條錠葉金精造金銀首飾華洋器皿特別鑲嵌中西鍍金鍍金點翠包金法藍一應俱全專收各路礦金兼兌各國金洋凡蒙賜顧請認明福祿壽三星商標爲記庶不致誤　ZA2464

上海大馬路石路口德大綢緞局閏月廿七正式開張放盤
本局推廣營業起見上年冬月遷設英大馬路石路口雙開間門面因佈置尚未完備先行交易貨美價廉一克已承蒙各界讚許茲幸籌備完全正式開張特將最新各式綢緞紗羅綢縐總之色色俱全無美不備特別平價一月一期內一律再扣九五折以廣招徠尚祈紳商各界光臨極任歡迎之至無扣惟望　電話一千七百八十四號　本主人啓

漢口浙江老慶和銀樓新屋落成謹擇陰曆三月初八日正式開張通告
本樓在漢口始創於前清年間開設張美之巷正街督造金銀加煉足色工藝精良久馳遐邇不待言[illegible]歡迎惠臨

醫學博士黃瓊仙每日設診在大馬路集成藥房
黃女醫士留英畢業精於內外各科（除禮拜日外）每日下午三時至五時設診在英大馬路八十三號集成藥房內上午仍在虹口朱家木橋東首合安里底五十號住宅　門診一元　出診六元　電話　藥房七七三　住宅一七九二　2684

上虞謝家塘謝氏修譜
謝氏宗譜重修迄今已六十餘載現由宗人等開會議決續修在宗祠設立譜局於上海英大馬路大慶里謝公館設通訊處凡我宗人之遷徙異地者請開明生卒年月日墓地坐向及生平事實寄由通訊處轉交譜局再謝氏第十三世觀一公諱國棟一支於前清初遷蘇現或遷居異地亦請開明世系寄上海西門方浜橋大吉里謝府敦仁收交通訊處併寄　惠塘謹佈　A2314

影印殿版二十四史
陽曆四月底止
預約祇有八天
機會難得
預約規銀一百十兩
請從速

商務印書館發行
諸子百家精華
中小學校參考自修適用　共十冊定價二元特價一元
是編上自皇古三代下逮周秦漢魏六朝唐宋於名家專集中采輯而成
總發行所　蘇州振新書社　代售　上海商務印書館　各省書館　掃葉山房　國文書局　瑞樓　家匯　新書社

商務印書館附設函授學社英文科緊要通告
本社肄業諸君勵志勤修臻日上竊人不勝欽羨惟是爲學之道貴復習已讀之書尤貴多閱未讀之書○諸君平日參考書籍補習需書其不能不多方購閱者勢也然以應購書籍之多財力或有不及是亦學者之憾事本社有鑒於此爲○諸君學問前途計特與上海商務印書館發行所西書部主任商定凡本社肄業諸君赴該部購買歐美原版書籍一律照定價給以九扣（歐美原版書籍本無折扣）○諸子前往購書務希隨帶修業證書爲憑其在外埠○諸君來函購買者務希於函中聲明某級學生及報名時之號數（即修業證書上之號數）以便查核區區之意亦欲於購書○諸君聊爲毫末之補云爾再本校爲普及起見並不限定學年學額有志諸君不論男女儘可隨時向上海棋盤街商務印書館或各省各埠分館報名入社另備詳章函索即寄

精印大字五朝別裁集出版
是書爲長洲沈歸愚先生所輯先生生前清康乾之際位躋卿貳身享大年生平以提倡風雅爲己任至今八名鼎鼎幾於無人不知是集自唐迄清選擇精審得詩萬計洵詩家之盛軌後學之津梁也惜通行之本字跡既小板復漫漶魯魚亥豕更所不免本坊特精校付印每部裝訂二十四冊分二函本連史五元五角洋連史三元五角○八代詩選二元五角○江左十五子詩選一元六角○冷齋夜話三角○詞林事三元○劉孟塗全集一元六角○總發行所蘇州上海漢口松江掃葉山房同啓　A23960

精校大字漢魏叢書九十六種展期出書廣告
此書乃貴重之品兼手續繁多深不敢草率從事是以必須詳細校正及印刷紙張內容裝潢均宜精益求精以期毫無缺點方不負購者盛意惟屈計時日恐不能照預約陰曆二月份出書良深歉仄用特登報聲明展至陰曆三月份全書告成庶使敝局得以研究盡善毋至倉皇失措也但預約千部早經滿額應即截止茲爲便利購者起見特再放額五百部欲購者從速幸勿交臂失之至書之內容實爲萃集古今之精華而罕有之至寶也●上海二馬路育文書局總店●漢口南昌育文書局支店啓　T948

體育家公鑒
●銷美國各種運動器具
體育爲强國之本東西洋教育家莫不盡力提倡我國學校近亦極爲注重敝館爲輔助進行起見歷年運銷美國各種運動器具並將關於運動及體育之圖書或運售或編輯以資應用極承購者稱許茲値東部各大學選派運動員前往日本參預第二次遠東運動大會及滬海道屬各高小學校舉行聯合運動會之際敝館自本月十九日起以一星期爲限特組織運動器具兼圖書展覽會將所有器具及圖書陳列一處以便參觀如蒙諸君移玉惠臨實所歡迎　商務印書館謹啓

中華書局本年春季出版新書

小學書

本局新式小學教科教授書係民國五年依照世界最新教科書方法編纂。各書迭蒙教育部審定。海內風行。教科書批（最近教科書中洵推善本）教授書批（分列教授注意各事項至爲詳備可謂近時各教授書中最新最善之本）

- 教育部審定 新式國文教授書（高等小學）第六冊 實價二角
- 教育部審定 新式歷史教授書（高等小學）第五四冊 實價各一角
- 教育部審定 新式地理教授書（高等小學）第六五冊 實價各一角
- 教育部審定 新式算術教授書（高等小學）第三四五冊 實價各角半
- 教育部審定 新式理科教授書（高等小學）第三四五冊 實價各角半
- 新式商業教授書（高等小學）第三冊 實價一角
- 教育部審定 新式國文教科書掛圖（國民學校）第一輯 實價二元
- 教育部審定 公民讀本（國民學校）全二冊 實價各五分
- 女子國文教授書（國民學校）第八七冊 每冊二角五分
- 國民學校習字帖 第六五二冊 實價各六分
- 國民學校習字教授法 一冊 實價六分
- 評註古文讀本 第六冊 一角

中學師範用書（教）（育）（部）（審）（定）

- 新制國文教本 第三冊 折實四角
- 新制算術教本 下冊 折實四角
- 新制算術教本答數 下冊 一角
- 新制代數教本 下冊 折實六角
- 新制代數教本答數 下冊 一角五分
- 新制動物學教本 一冊 折實五角
- 新制生理學教本 一冊 折實四角
- 新制物理學教本 一冊 折實五角

△英文用書▽

袖珍 英華雙解字典 一冊 二元

本書爲關應麟楊錦森先生編輯費兩年之力始成此書爲字萬五千爲頁五百六十長僅三寸厚約六七分通用字縮寫字以及拉丁希臘德法義諸國語文之習見於英文者無不采入

- 中華英文新讀本 第四三二冊 九七七角
- 師範英文教科書 第三冊 一元
- 高等英文文法 一冊 八角
- 英文倍根文選 一冊 三角
- 袖珍 英華會話範本 甲乙二編 每冊角半
- 初級英文 海客談瀛錄 一冊 三角

◎小本英文說苑

本書係采英文名著中最流行之短篇加以漢文註釋極便初學即有一年許英文程度者亦能閱讀前出四種頗見風行茲特續出四種以餉閱者

- 第四種 琉璃山 一冊 一角
- 第五種 人心獸語 一冊 角半
- 第六種 魔窟奇聞 一冊 一角二分
- 第七種 慈中兒 一冊 一角

△文學及參考書▽

世界第一大戰 第一冊 定價一元 特價六角

研究時事者無不急欲得歐戰之真相是書詳述大戰內容洞若觀火此第一冊自各國警報處分土地至日土意三國參加戰事止凡分九章鈎微索隱纖悉靡遺

- 實用文章義法 二冊 六角
- 古今小品精華 二冊 五角
- 中國六大文豪 一冊 一元八角
- 德英法美四國職業教育 並裝一冊 特價九角
- 德皇外妻自述記 一冊 四角
- 寰球周遊記 一冊 元四角

△通俗教育及衛生書▽

下列各書凡立身模範地理常識世界大勢以及國恥醫學衛生等各有注重讀者得此獲益匪淺

- 中國地理大勢 二冊 一角半
- 國恥小史 二冊 一角半
- 國民立身訓 一冊 六角
- 女子拳法 一冊 四角
- 學生衛生寶鑑 一冊 六角
- 神經衰弱療養法 一冊 二角

法政類

- 教育法令 全一冊 定價一角
- 法律淵鑑 六冊 定價十元
- 財政淵鑑 二冊 定價六元

右列二書爲法律財政專家王寵惠邵羲孟森秦瑞玠等數十人編著或介紹歐美日本名家著作或解釋我國法律分門別類一覽明瞭爲從事政治法律財政者必需之書。

法律淵鑑目錄：民律釋義 一冊 三元六角；刑律釋義 一冊 一元；民訴釋義 一冊 一元八角；刑訴釋義 一冊 一元；憲法釋義 一冊 六角；國際公法 一冊 二元。全書四千餘頁二百餘萬言

財政淵鑑目錄：租稅 公債；會計 貨幣；銀行 財政學；各國財政比較表；中國京外歲出入表。全書二千餘頁百萬餘言

兒童用書

世界童話 十餘種 七十冊 流行甚廣 兒童故事 前出二十冊 續出 各書文字淺顯 繪圖精美 亦可喜

- 世界童話：搖籃笛 金色鳥 每冊一冊 每冊五分 喫炭男 怪洋燈
- 中華故事 第八冊 一冊 一角

習字習畫帖

有精美之字帖習字者 欲購備自學 易於模範 而各種字帖 又復專習 宜帖本 中學師範 以便初學 拓步 小學 範 本 學 精 印 便 於學生 習字 ... 廉氏範本 得之 極用 ... 畫帖十 此丁君百年 書家 積稿 成名手 若干

- 褚聖教序 一冊 角半
- 皇甫君碑 一冊 角半
- 夫子廟堂碑 一冊 角半
- 玄秘塔 一冊 角半
- 九成宮 一冊 角半
- 多寶塔 一冊 角半
- 道教碑 一冊 二角
- 麻姑仙壇記 一冊 二角
- 中華古今畫範 四冊 二元四角

小說書

歐美名家 短篇小說叢刊 並裝三冊 定價二元 特價一元二角半；布面一冊 定價二元五角 特價一元

本書選譯歐美名家短篇小說共五十篇凡四十七家都十四國篇首各有小傳並附小影內容各體俱備此一書不啻觀名家小說數十本誠小說界最新最美之刊也

- 國恥小說 黑肩巾 全二冊 八角
- 言情小說 繡龍錄 全二冊 九角
- 偵探小說 女才子記傳奇 全一冊 三角五分

新小說界 全輯六集 三十九冊 分冊定價計十元五角五分 整套預價六元 分售每集一元

本集內容優美宗旨純正趣味醇郁情節奇詭凡言情社會神怪偵探各類咸備可分套分購各合便者名如下

第一集	第二集	第三集	第四集	第五集	第六集
[illegible]	[illegible]	[illegible]	[illegible]	[illegible]	[illegible]

丁(50)

商務印書館留美學生季報本年春季一期出版

本報自出版以來於今五載極受社會歡迎同人期副閱者諸君盛意故於本期起大加改良內容分插圖論著叢談文苑雜著附錄之各門所取材料均極精當以世界知識輸吾國當必有先睹爲快者至印刷紙張之精良出版之迅捷猶其餘事也 定價每冊三角 郵費每冊二分五厘

碑帖大觀前三組出版

文明書局 珂羅版印

碑帖大觀前三組已出版購有預約章者請持券向原售處取書後三組四月底出全預約原定現已百餘部爲限額三十部 尚有餘部 購者從速 一百○三元 預約價零售六十元

文明書局出版 中華書局發行

新出版石印

宋元明清 四朝學案

- 宋元學案 三十二冊 六元
- 明儒學案 二十四冊 四元五角
- 清儒學案 二十冊 四元五角
- 顧亭林遺書 十冊 一元二角
- 高青邱詩集註 十二冊 一元五角
- 朱竹垞 靜志居詩話 十二冊 二元
- 漁洋精華錄箋註 十二冊 二元

- 李太白集 八冊 二元
- 離騷三種 三冊 六角
- 詩法入門 二冊 四角
- 孔子家語 五冊 七角
- 文心雕龍 四冊 八角
- 呻吟語 二冊 四角
- 顏氏家訓 一冊 二角

- 重訂唐詩別裁集 六冊 一元五角
- 八家四六文注 八冊 二元
- 清朝駢體正宗 四冊 八角
- 李義山文集 八冊 二元
- 本書行格表 四冊 一元五角
- 註聽元宋張 公文 聽 ... 王訓 一冊 一元五分
- 楚辭王逸註 四冊 二元

總發行 上海棋盤街 文瑞樓書莊；分發行 蘇州閶門中市 綠蔭堂

安利泰紙煙廠改名 中國第一紙煙廠廣告

本廠在滬開辦多年出品甚佳早已遐邇馳名無俟贅述現在本廠新總辦定議將安利泰廠改名中國第一紙烟廠 今因自求推廣改良特聘專門名家考究製造各牌香煙 收回心研究 以後製成之烟...自定牌號 ... 將此廠出品與西歷一千九百十七年四月 ... 將黃包車牌停做自出新牌名 日快船牌香烟 ... 特設總發行所於英界交通路一百三十五號 購者請向總發行所接洽可也

眞正老牌 大和洋行 海太每和 鑽石牌胃痛藥 大藥房 散角壹 ...

王鬯光 發財 升官

治肺癆哮喘

特識醫生 唐拾義大醫生 上海三馬路石路口

內科醫學士唐拾義專以醫肺癆哮喘爲最多其經驗最日久其醫術最特識患斯疾而急欲脫累者不可不注意焉

感謝名醫 [illegible]

注意全國交通

群益股票公司聲明

本公司原設鴻仁里今遷至英大馬路石路西 以及鐵路證券兼做證券押款 ... 餘慶里五百十八號 買賣各種股票公債 乙2158

醫學博士 周森友醫例

眼耳喉鼻皮膚及生殖器病 門診 ... 元 早夜加倍 ... 愛仁 ... 七一八

謝鳳科專家瞿鼎榮先生

優美贈品

律師唐慎坊啓事

鄙人現已辭去職務仍在江蘇承辦民刑訴訟及一切法律事務所設蘇州城內 ... 爲荷

沈楚青律師趙勳龢律師啓事

商辦上海內地自來水有限公司 天津直隸省銀行 招股廣告

本公司在天津青島鄭州正定北通州創辦紗廠五處成收股四成先收四分之二每十股分給紅股一股業經呈奉政府批准註冊章程及營業概算... 近聞各報新聞對於本公司會議決...

華新紡織股份有限公司招股廣告

現已印齊如有願入股者請向左列各處取閱可也 北京石虎胡同本公司事務所 代收股款處 ... 天津河北楊橋 ...

中國銀行廣告

代理金庫發行鈔票經募公債經理國債本息... 本銀行於民國元年內先招五百萬元開辦以來迄今五年成立法定資本總額一千萬元 ... 總行 北京 分行 京兆區域 直隸省 山東省 三東省 江蘇省 浙江省 湖南省 湖北省 福建省 安徽省 四川省 陝西省 山西省 江西省 河南省 察哈爾 綏遠 ...

中美銀行招股廣告

本銀行係中美兩國商民共同出資組織 ... 招股處 ...

廣東銀行有限公司廣告

常州商業銀行廣告

本行業於一月二十七日開幕辦理各項存款放款貼現各埠押匯匯兌及代收款項事宜凡銀行一切應辦業務無不力求穩捷如蒙惠顧竭誠歡迎特此奉布

中華商業儲蓄銀行分發餘利並催換股票廣告

本銀行第五屆餘利經董事會議決分發股東六厘 ... 凡我股東其已更換股票者請持股票並提取摺向本行提取餘利 ... 上海中華商業儲蓄銀行謹啓

浙江興業銀行收四期股銀通告各股東

本銀行因擴充營業照本行章程第四節由董事會議決收取本行第四期股銀每股計銀二十五元以陰曆本年四月初一日爲收取股銀之期 ... 浙江興業銀行總辦事處謹啓

鎭江交通銀行廣告

本行准於本月二十五日即舊曆三月初五日開幕營業特此廣告

上海交通銀行廣告及各該處地名之鈔票

本行准自四月三十日即舊曆三月初十日起照常營業凡上海本行南京浦口無錫揚州徐州杭州等分行發行之上海江蘇蘇州鎭江清江等分行均見票隨時照兌現金不取絲毫貼水（例如印有浙江地名之鈔票雖持向徐州分行亦可照兌現金不收貼水）... 蘇浙兩省不分畛域一律行用無論上海本行或 ...

中孚銀行上海分行開幕廣告

本銀行資本總額二百萬元收足一百萬元 ... 月初五日開始營業一切交易格外克己如蒙 ... 政府註冊保護在案本分行擇於四月廿五號即陰歷三月初五日開幕 ... 話二六一八 總行設天津總理孫蔭庭 分行經理孫景西 副經理謝芝庭謹啓

上海集雲軒舉行祈禱會通告

本軒爲希望世界和平共享幸福起見定于陰歷三月初七日起十三日止所有本軒暨各界同志除已分劃專函知照外惟是地方太廣恐有投遞不到之處請諸君諒是荷 上海寧波路中旺弄升安里集雲軒謹啓

魁靈丸增價聲明

原價每包四分從三月初一起每包加洋一分改成每包五分大盒四角改作五角 ... 向經售家採辦者務向經售家加蓋戳記以免欺朦因 ... 總發行所上海四馬路一家春對門

郭源茂士棧歇業聲明

啓者南北兩號別無分店現因禁烟期限以滿遵章陽曆三月卅一號將棧營業全部收歇嗣後倘有用源茂名義在外與人往來銀錢貨物概與本號主人無涉恐未週知特此聲明 主人謹白

成德豐 德豐洋貨 內莊 聯 啓事

小號創始於清光緒六年開設在英大馬路所於洋布公所界限是以有德豐字號招牌相同誠恐在外交易於各寶行號注意切勿誤會爲要 ... 中亦有德豐洋貨之設復向公所重行註冊專做洋布行之 ... 特登報聲明務與小號往來

振勝烟廠同行公鑒

諸君切勿輕信謠傳致生疑慮總之本廠各種香烟照常發行有進無退斷無停製之事

本廠以提倡國貨之熱誠承蒙愛國諸君之贊美 辦以來著中外風行之黃包車牌香烟尤蒙社會人士之交口贊美 去年發行之 ... 或冒牌影戤或謠言停製 ... 破壞 ... 振勝烟廠敬啓

隴秦豫海鐵路短期借款第四次付息廣告

隴海鐵路短期借款前由本廠 ... 本年五月一日爲第四次付息之期凡持有前項借款券到期請向原經理之中交各銀行照取 ... 六個月息金爲股再華比銀行前因墨嘉款項無多已悉歸交通銀行管理合併聲明 中國銀行 交通銀行同啓

蕪湖明遠電燈公司廣告

敬啓者本公司丙辰年賬略業經核定擇於陰歷四月十六日開常年股東會照章發給官息八厘又本年係總協經理三年改選之期凡股東及股東委託人務祈携帶股票息摺於開會三日前到本公司驗明發給入場劵選舉票以符舊章而昭愼重此啓　明遠電燈公司董事會謹啓

鮑宗漢啟事

敬啓者家慈晉七稱辰荷蒙南北各界長老友好飽賜什物並頒楹聯錦屏珍品寵錫稱觴寵賜龍祭又蒙京滬津漢諸公並本鄉父老遠道函電寵賀接京電催促北上不及分別踵門叩謝至以爲歉惟京津滬漢諸君本擬分別設筵答謝現因物力艱難茲奉慈命特將筵資一千五百元一百六十元分別移作賑捐計皖賑一千元蘇賑[illegible]兒院二百五元保嬰血[illegible]建橋費一百元吳縣學修理費一百元保嬰會五十元半濟兒院二十元上海聯益會施材一百八十元又普善山莊收埋暴孩尸骸一百元施粥二十五元以代諸君造福特此奉布並伸謝忱

年少英豪。幾多歲月容易老。世界開明。絞腦挖心幾多精力來銷耗。一般得病在腦。患痛者腰。能過幾多年。精液枯。面目燥。伉儷感情反減少。後嗣又難靠。幾多姬妾無效。有一種健腦固精好資料。非州樹皮丸。中西各國皆知道。幾多研究提練樹皮精。配合又精妙。著名藥丸。五洲藥房自製造。發行幾多年。服過幾多人。功能補精健腰。幾多中西醫士。化驗稱精妙。幾多藥學家。證明有印照。諸君如患遺精陽萎。或神經衰弱難治療。試服幾多瓶。健腦固精居然獲奇效。返老爲童。衰弱如年少。樹皮丸總發行所。幾多客商皆知曉。上海四馬路。門牌五百八一至八三號。五洲大藥房地球商標。惠顧諸君。謹防假冒。

2295　TA 1250

時評

賭案與川鬥（冷）

今日國人所最注目之事非中央之賭案與川中之兵鬬乎雖然此二事者僅一年以來政局所釀成之表象耳非意外事也

一年以來之政局其最弱之點在於隱忍以相容隱忍以相容固鑒於大亂初平之後不可免之方法特永永隱忍以相容其能整理國是乎隱忍以相容而不敢繩以法紀於是弊竇日多而賭案之所以發覺也隱忍以相容而不敢判其事權於是互爭雄長而川鬬之所以發生也故曰皆爲政局釀成之表象而非意外事也循此以往其禍恐有不止此者

命令

四月二十一日大總統令　陸軍總長段祺瑞呈稱多防鎭守使蕭良臣因病請免本職蕭良臣准免本職此令

又令　任命唐啓垚爲察東鎭守使此令

又令　審計院院長莊蘊寬呈請任命郭錫麟爲協審官應照准此令

專電

北京電　川省羅劉開戰至十九益烈經省紳與英法日領事調停允停戰一天昨已期滿尚未解決聞滇督將派兵入蜀政府應付棘手

北京電　羅佩金劉存厚同任將軍輿論咸認爲不當昨戴又來電辭兼川督李經義又不願前往西南有力者均主張速請岑西林一行以督軍名義調理川滇黔各軍隊當可就範惟岑肯往否難定

北京電　唐繼堯來電以劉存厚違抗中央行同叛逆請速頒明令作戰候[illegible]但昨晚某方面接電戰事益烈英日法三領事前往調停因路梗尚未出險

北京電　蜀督軍定江朝宗川議員已表歡迎

北京電　風傳檢察官搜陳宅時又發現一行賄蓮案事實衆院預算審查中將烟酒公賣機關改列臨時門鈕傳善遂以十萬金交陳轉付褚某得提入經常內現正在嚴查間鈕犯此嫌疑并財次長牽涉

北京電　陳案由尹檢察長督主任檢察官池某承辦張使人授意准陳保釋尹答如逃避誰負責任聞昨夕預審罪已證實故虞吳等已加刑具

北京電　財政長李經義昨已提出並派人分向國會疏通確得把握

北京電　天津電話李經義允就財長一月後方可到任以錫壽爲次長

北京電　財次長定錫壽栴

北京電　交部以童益臨交法庭而議員劉彭壽蘇佑慈等又提出查辦質問案許現自請罷斥以謝失察之咎元首未批

北京電　財部賄案警廳發布告不許登載一切文件內容

北京電　上案復派張一鵬赴滬澈查並將王之瑞撤差委丁士源接辦責成丁取消合同究明作弊主名提交法庭

北京電　日人方面會傳倪等在天津密商不僅關外交問題現此說又熾

北京電　內長預備夏壽康惟一時尚難提出

北京電　范源濂病狀吐瀉兼傷腦昨請開去本職及兼職詞極堅決

北京電　馮副座已請假十日軍事會議不能到會除派員陳述外謹候中央命令

北京電　張勳經東海函促已允來京會議

北京電　參院昨開全院委員會王湘提出請政府宣告武裝中立建議案衆以現時不應用此表示原案暫擱丁世嶧痛陳政府外交無確定方針不應以加入不加入爲討論須從利害上澈底研究而後贊成反對乃有明瞭湯漪動議下次請總理外長出席備質問衆贊成遂定每週開院委員會一次不必另推委員與政府接洽由國務員到會直接報告

北京電　昨國際評議會會議要點㈠研究俄國內情㈡關於上海荷領審理德人訴訟事件

外電

北京電　政府擬任李經義爲財政總長已決提出國會求其同意衆議院定於星期二日（二十四日）投票決其贊否（二十二日）

北京電　交通總長許世英昨日正式呈請辭職（二十二日）

東京電　總選舉之結果現尚未全揭曉惟由到下之情勢而觀似歸政府勝利一般觀測以爲如果政府勝利則內閣之基礎堅固中國關稅問題自然早得解決云本日各地郡部舉行開票惟其結果非至今夜不能判明（二十二日）

▲以上東方通信社電▼

戰電

倫敦電　公報局宣稱外相貝爾福君應戰爭內閣之請携特別使命赴美已偕英倫銀行總理艮里夫貴族海軍少將諦亞爵士陸軍少將白里巨士及隨員人等行抵哈里福克斯（二十日）

巴爾帝摩亞電　美國天主敎各大主敎上書威爾遜總統謂美國之天主敎民對於戰事願竭忠協助（二十日）

哇太華電　坎拿大下議院開會時福斯特爵士讚揚美國加入協約蓋美國深信協約國道理正當故出此舉勞里曷爵士謂美國之加入戰局足以證明無論何國苟欲自居文明者皆當立於協約國方面各國今同心同德強權即公理之說斷不能久存云（二十日）

華盛頓電　民主黨預選會會投票表決贊成於今屆國會會議期內提出禁止製賣烈酒議案（二十日）

倫敦電　西班牙首相羅瑪洛萊伯爵因見德國慘酷潛艇戰爭屢次傷害西班牙國民之生命勢難繼續維持中立而國人之意連自由黨在內多數仍主嚴守中立不以首相之政見爲然故乃上書辭職令新內閣雖屬自由黨仍爲中立派（二十日）

巴黎電　法國軍械總長湯瑪氏亦在赴美代表團之列（二十日）

巴黎電　俄軍總司令亞力克齊夫將軍致電法國倪凡勒將軍歡賀法軍獲勝且謂俄軍決計早日加入大戰共圖最後勝利倪凡勒將軍即覆電謝之（二十日）

倫敦電　德國公報宣稱亞拉大戰場砲火逐日活動德軍於十六日起佔據修築甚久之西巨佛里特防區及興登堡陣地昨日委棄康特至沙比爾間愛恩河岸浜後功乃告竣敵軍追從頗形遲緩愛恩與香巴業大戰仍在進行法軍在克拉乞蒲台達美山脊砲戰甚烈法軍在泰勒西面白萊伊與塞爾尼附近猛攻失敗昨日法軍復圖包圍白里芒陣地法軍在愛恩德至瑪爾勒運河境內連攻五次均負重創而退德軍現仍控制該地香巴業省土伊爵至洛爾瑟路與哇白里夫閣森林境內終日有戰事德軍已委棄該地德軍回攻還敵軍今已抵目的地故法軍第二次圖破香巴業之舉仍遭失敗法軍在兩處戰場所用之兵較德兵多三十餘師法軍屢圖奪回十七日所失之地未獲效果但在某山巔得一立足地（二十日）

巴黎電　興登堡之計畫爲法軍破壞故不得不由俄軍陣線撤回軍隊聚集印斯白魯克之德軍現均移駐亞拉與大海間諸陣地協約軍早已料及興登堡之計謀故先發制之德軍今被迫在協約軍擇定之陣地而戰且用及其預備兵其勢之窘可以想見（二十日）

公電

▲四川劉存厚等通電　北京大總統國務院總理各部總長參衆兩院南京副總統暨長江巡閱使並都統各省督軍省長省議會各鎭守使各師長鈞鑒四川督軍羅佩金治川種種罪惡存厚迭經電中央奉令澈查羅仍悍然不顧益形殘害川軍竟於巧日在成都城內西北角開砲攻擊存厚部隊情急勢迫特宣布與羅督斷絕關係一面爲正當之防衛慘痛之極惟有呼天切望援救以紓川禍川軍師長劉存厚舒道剛鍾口鄰熊克武暨全體軍官同叩皓

▲無錫快郵代電　申報館鑒號日陸軍警察劉小隊長因事與李豹章王雲樓衝突當時報界同人以其越出常軌會擬電稿請申公論尙未拍出由軍界同人出而調停事即和平解決今日貴報忽然發現快郵代電顯係他人冒發特此申明新無錫報梁溪新報繁華新報無錫日報頓

要聞一

處置川事命令之由來

四川滇軍川軍突於十九日決裂開始交鋒前昨兩日北京各方面已紛紛接到電報川中亂事發展已可概見政府前月接到消息即由段總理與王參謀總長在院商議甚久以川事紊亂已極羅督資淺不足治川須將威望素著之大員前往鎭撫因擬將羅劉兩人同時調令入京而以李經義往任督軍因李在前淸曾任川滇兩省長官羅劉皆出其門而滇軍將校又多其舊部也計議既定即派人往津徵求李氏同意並聲明財政總長問題不因川事中梗擬仍照原議提出李如肯赴四川仍留財長一席相待其後李不願往而昨晨四川議員二十餘人又入府謁見總統懇速解決川事有主張令戴戡暫兼者政府似欲徵求本人同意然後發表諸人以事機緊迫刻不及待且此時間戴可否兼督戴實難於置答不如即速發表一面嚴令川滇各軍師旅長各負責任當不致再有疏虞因請總統速召總理入府共商辦法遂時段總理至與總統密商久之出告諸議員已解決矣滇籍議員數人接踵入謁即未蒙延見午後二時國務院遂擬就命令授羅佩金爲超威將軍劉存厚爲崇威將軍均行調令來京而戴戡暫兼川督之令遂請總統蓋印發表矣

又有彈劾交通次長案

津浦路購車案議員對於許總長已有質問案迨出茲聞又有某議員彈劾交通次長王黻偉得賄其文所列各案如下一有木匠出身之馮庸仙賄王六千元得津浦路與濟南事務所差其人目不識丁宣而試以證廉費一賢岡人魏彬帶現洋一千元來京住賢岡會館賄王後派津浦鐵路局中事務員因不慊於局長由事務員降爲司事一曾學法政之胡煥華以五千元賄王派爲津浦鐵路工務處長後以工程毫無知識調至部中得僉事一胡大華以八千元賄王得派爲株欽鐵路總務處長之優差一京漢鐵路某工務員用忱木自蓋房屋爲會局長查知將撤委賄王三千元王爲關說并得進級一柯逢時之子以萬五千元王欲得一優差洋已交付久不發表問王王云總長處亦須盡情方能說話至今尙無結果柯病臥首善醫院聞政府以交通部之賄路案於該部次長王黻偉關繫甚大已派某參議密查務須水落石出聞段總理對許世英有你全是爲人矇蔽之語

憲法會議二讀已完

昨（二十日）憲法會議開會參議院議長王家襄主席照議事日程開議憲法案第一百十二條憲法有疑義時由憲法會議解釋之議長宣告由參議員王正廷繼續發言大略反對修正案謂由最高法院推事數人解釋憲法在歐洲小國間或有之其餘大國率皆由司法立法行政三部共同解釋本法取用仍由憲法會議解釋乃折中之道本員甚爲贊成但於議決人數須從稍減爲三分二云云陳家鼎曾振懋繼續動議附議者只十七人均不成議題打消憲法起草委員會委員長湯漪發言略謂我國之情形較之歐美各國皆有不同之點不能不特行規定主張以過半數之議決可以變更或廢止大理院之解釋秦廣禮對於原案亦表示贊成蔣羲明贊成修正案討論終局先以曹議員之修正案表決少數次以原案表決在場人起立者足法定人數通過第一百十二條第一項憲法會議由國會議員組織之無討論表決起立者足法定人數通過又討論第一百十三條第二項前項會議非經總員三分二以上之列席不得開議非列席員四分三以上之同意不得議決王玉樹修正主張改爲三分二之議決不主張過半數議決羅家衡則主張過半數議決解釋案鄒魯亦主張過半數湯漪討論良久終以贊成三分二之議決解釋案表示丁象謙登台發言動聲嘈嘈不絕議長以羅議員鄒議員及湯議員之修正加但書諮詢衆意附議均在法數以上成爲議題以羅家衡修正案自行取消陳鑑鄒毓怡又稍有討論議決以湯議員之修正案加但書關於疑義之解釋案以過半數議決之表決在場人起立者少數以湯議員之修正案加但書但關於憲法疑義之解釋以三分二之同意議決之表決起立者足法定人數通過議長提出諮詢一百十三條之後尙有祭議員厚干議員謝家李議員振鈞三種修正案及黨議員之提案均關於淸皇室優待條件問題本席以爲此項條件與民約同一性質且經前參議院議決當然繼續有效衆呼無疑議遂散會

瑞和洋行禮拜一拍賣

顏料及什貨

初三日下午二點鐘在本行拍賣

女灰數箱 禮和美 香烟數百聽

瑞和洋行禮拜一拍賣

上等住宅

准于初三日十點鐘在蘇州路第八號住宅拍賣

洋琴新式落地留聲機器紅木屏畫大鐘上等油風

禮拜二拍賣

上等木器

寶和洋行

洋琴 抽木 銅

禮拜二拍賣 衣服木器

魯意師摩洋行

始創自同治十三年即一千八百七十四年

禮拜三拍賣

被焚遺清顏料

魯意師摩洋行

始創自同治十三年即英一千八百七十四年

下午二點半 瑞隆顏料號 瑞康顏料棧

瑞和洋行禮拜三拍賣

綢緞 華記 怡和斜文 公平 好華 接頭 漂布 稍漬 公平 元羽 泰

禮拜三拍賣 公堂 諭

寶和洋行

藥房 同濟

禮拜五拍賣

水電綠

寶和洋行

華棧 二千八百餘 水電綠計

禮拜二不限價 每拍賣公平足頭貨

元芳洋行

每逢禮拜四 不限價拍賣足頭

狗頭老牌鉛印油墨

上海河南路棋盤街七七八號 東京堀井謄寫堂上海支店啓

浙省寶和當 分設 寶和祥記提莊

大減價 只此一天 全張九元 可換 拾萬元

新北門口廣福來啓

失票聲明

遺失棧單

立止白濁丸

商標 福洪源號 南京 改良 招

益母丹 婦科良藥

樂學士徐錫驥先生監製

洋中勝於東 遠甚將湯

發行 英大藥公司 上海

奉贈進社叢刻

儲蓄票 即日增價 全九元半張

失遺聲明

始創婦科 經期腹痛露

遺失派司

志昌隆 雲紗拷綢批發

失票聲明

奉人造講 送棉花義

遺失存摺作廢聲明

遺失收據聲明

旅館出賣

聲明遺失存據

廣東仙壽窩 立愈癧疥瘡藥

諸瘡一見消

乾濕瘋疥

遺失莊票聲明

出推信局股份廣告

承頂信局股份廣告

明聲

遺失大源製鹽公司息摺

失票露佈

聲明作廢

遺失滙票聲明作廢

火險保單遺失聲明

慎成永餘記號全體股東聲明

老白濁

一分時 立止 心肝胃氣痛藥

公昌和 雲紗拷綢批發

粵路公司會議拼股驗票告白

鎮江大照電燈公司發息廣告

仁濟和保險公司發息廣告

有限公司股東年會通告

西泠印社藏書

西泠印社

廣昌號 緊要廣告

包愈立止夢遺聖藥

一等獎 治小兒百病樂憂散

瞿鼎藝行醫

江蘇溥利公司續售新華銀行儲蓄票

患小腸氣者速看

上海甬江旅館開張特別減價

敬謝汪家田醫生 真正三天好白濁丸

江蘇省長給示通銷 三十五天戒烟斷根良藥 廣告

平肝養心丸 齊省長給示 附錄分售處

真沈製鏡面散 留心冒牌

巴拿馬萬國博覽會 人壽堂藥

沈製鏡面散嘉獎憑證

必須書明 上海 英大馬路 盆湯弄 人壽醫藥室 餘年氏

贊揚 周鳴岐大醫士

介紹人 朱葆三 顧馨一 楊信之 沈聯芳 虞洽卿 錢達三 徐菊如 張樂君 聞蘭亭 全啟

農商部審查國貨特等獎

廣嗣金丹 參茸珠丸 海狗腎汁

人生未有不以腎為先天之源五臟之本十二脈之根而性命寓也 [illegible]

所啓 本廠設大馬路 分設○杭州天津東北城角○北京觀音寺街青雲閣○長沙糧道街○安慶商場 ○南京下關 上海瀰香廬總發行

機器水泵出售

茲有外國機器水泵六部由一寸大喉三寸半大喉至均有不論紗廠絲廠實業工廠極為合用如欲購買請至四川路騰鳳里一百號看貨可也 旗昌源白

約發新出品

天然去毛藥水

人生世界中或不欲求觀無如人之面貌或則有毛髮生長過濃厚或鬚長太低 [illegible] 每瓶一元

麗容霜

世界上人容貌本有美醜之不同容貌醜陋者無非面上多生斑點黃皮細紋疵瘢 [illegible] 每小瓶大洋三角每打三元

胃液

人身有不欲講求衛生而罹疾病 [illegible] 總發售處上海大方藥房

浙甯陸基康秘製戒煙補丸廣告

麟鵬為記

鴉片一物受害最深苦無善法脫離沉痾 [illegible]

發售處 美界鐵大橋戴生昌匯頭德安里內六十號 陸老醫局

價目 粒洋一角四分 大盒七十粒洋一元四角 每打十四元 小盒三十五粒洋七角 每打七元 小包七

陸麟鵬謹白

參茸海狗腎補身衍慶丸

治男子百病雖年輕損傷之人服後轉弱為強然白髮老翁久服此丹諸病霍然 [illegible]

上海裕和酒棧新發明純釀薹酒露布

本棧主人為紹興釀酒世家 [illegible] 大馬路四百五十一號 裕和酒棧啓

交通部發給浙路公債票本息通告

為通告事前浙路公司公債票民國五年二月二日以前即陰歷乙卯年底應付之本息現與浙路股款清算處商明以交通銀行就近代付自四月二十日起遞發給特此通告 交通部

頌揚名醫祝由科楊好吉

先生精著辰州靈符祝由移法專移癰疽疔毒 [illegible]

常州和慎商業兼儲蓄有限公司發給第九屆官利紅利廣告

本公司帳略第九屆洋二萬二千七百三十八元三角零六厘于第十屆股東常會公決官利之外加派周年三厘紅利所有勞獎分紅及積餘股均照章按科提出餘洋一千四百八十八元 [illegible]

培元戒煙健身片

吃鴉片諸君 [illegible] 王大生烟莊 本埠新世界商業場

顧人身之受害者可比望烟癮諸君速來購服方知此片之功效如神也 定價每瓶大洋一元 一料三瓶分福祿壽三種 每料三元 服法另有詳單

銀樓 茂生和茶號 石路太和大藥房 五馬路怡園對面 醫學博士 王培元 黃世康 秘製

總發行所新世界對面巴黎飯店後

影印王先謙漢書補註

可不備全書二千餘頁裝訂四十冊用中國上等連史紙精印竹布套分為四函定價十元

總發行所上海望平街北大馬路口同文圖書館啓 分售 南京 蕪湖 [illegible]

無論疝氣危深包能立愈天下第一良方

淋濁丸

總分銷處上海英大馬路 [illegible] 香港中環 [illegible] 經理處謹啓

粵路會議併股緊要廣告

本會提議將粵漢二期粵路股份浙路辦法併成整股經總公司定陽歷五月二十五日在廣東開會議決凡各省併股者請到廣東公所驗票以便由本會代表赴粵維持本會以維血本此佈 [illegible]

COMPOUND GLYCEROPHOSPHATE WINE

補腦甘油燐藥酒

此乃中外各國名醫所公認之第一養生補腦聖品美味可口內含與燐質相似之素善治虛損勞熱喉乾舌燥形瘦神倦耳鳴目眩健忘怔忡諸症靈效無匹

每瓶價洋二元郵費外加

上海英大馬路科發藥房啓

VOELKEL & SCHROEDER A.G.
MANUFACTURING CHEMISTS
SHANGHAI

上海棋盤街 屈臣氏大藥房 對門興昌祥

百病通靈水 主治神效 每樽一角

疳積花塔餅

龍麟伴塔 天下馳名 小兒疳積 此餅最靈 為父母者 最須關心

遠近賜顧一律歡迎批發克己

麥液鰵魚油 開胃消食餅 補腦壯筋露 男婦痢疾水 追風去毒膏 加波力牙粉 頭痛藥散 風濕藥皂 玫瑰甘水 陰陽癬水 牙痛藥水 目疾藥水

中西丸藥名目繁多不能盡錄愛顧諸君惠臨為幸

清血解毒 海草精

人身外症皆由血含毒質污濁不清致生黴菌毒勢蓄積有久暫之分即發生有重輕之別原毒之最易感受者一曰濕毒二曰熱毒三曰淫毒由外傳入使血變壞復由內化出而成一種毒症如淫毒則為花柳諸病楊梅瘡魚口便毒下疳橫痃及隱於筋骨之楊梅風等類濕熱毒則癰疽瘡瘍癬疥瘰癧及婦女乳癰乳疽小兒先天遺毒等類皆是此西國發明之清血解毒內服靈藥名曰海草精按中國方書海苔海藻海帶之屬皆能散瘀消腫退毒輭堅特未知其中所含何質耳今由化學提煉其精華試驗乃知此實掃蕩一切外症之元勳當茲春發時令有花柳之病者尤不可不急服以絕其根株而免釀成大患焉

▲每瓶售價洋一元六角 ●上海中英大藥房總發行 外埠各本分號各大藥房均有發售

啟新洋灰有限公司分派第五屆餘利廣告

本公司訂於陽歷四月十二日在天津本公司總理處派發第五屆餘利並分派帳略一切概照向例辦理謹啓

大達輪船公司股東鑒

仍定三月朔起發給大德大餘丙辰年官息大昇輪船官息同時發給屆時持股票息摺至上海十六舖外灘本公司帳房付取此佈

催眠術

效用 能強健自己心身 能治藥石無效之病癖 能令精神上生無限之慰藉 能開治療所以救濟困苦之人 能實現不可思議之現象 能補助教育宗教之所不及 能補助心理哲學疑問之解決 能養成膽力與增進記憶之力

通信教授 函索詳細章程請惠郵票一角

特色 催眠術之學理與施術之方法等皆至極簡易不論男女老幼均可學習收效最速本會用最新式之通信教授法確保學者成功如不成功學費分文不要

日本神戶祇園 精神研究會

杏林醫院 專門戒煙

新發明自前年本院一種戒煙藥水 [illegible]

戒烟專門 病不問男女老少新舊均可戒 [illegible]

中國醫長林符輝 西醫研究院杏林醫院謹啓

男女肺病 咳嗽專門 皮膚病

本醫士素由外洋遠來藥料器械每天診患者為限十五人

▲肺病 ▲咳嗽 ▲吐血 ▲梅毒 ▲白濁 ▲橫痃 ▲不切開腫爛罨丸

上海北四川路 日本醫學士渡邊久作 醫藥新報發行 理事啓

勞病有藥醫

[illegible]

生牛皮滅蝨毒藥

[illegible] 上海四馬路華英大藥房啓

諸君如欲投資於穩固之事業請就商於恒孚洋行等頭保可滿意

南京路十三號 恒孚洋行啓 電話四五七七號

專治咳嗽 半夏燕橘餅

[illegible]

感謝立止咳嗽 化痰急氣 二盒斷根

[illegible]

洋棧召租

[illegible] 嘉利洋行啓

印刷家注意

本行由美國分設在滬資本充足所出鉛印石印各色油墨已久為社會所歡迎且價目公道滬上及外埠各大報館書館印刷店等多用本行貨品如蒙惠顧當格外克己

上海廣東路三十七號利達洋行啓

詳細章程請寄郵票一分當即寄上

隨時入會完善教授

何謂教授論員而術會以至于止勿失完善無不有可師能由部至…

新發明橡皮鞋底批發

本號特向外洋定製一種新發明橡皮鞋底輕而且耐用特別… [illegible]

2663

乾血癆第一靈藥

婦人閉經 無算活人

此藥專治婦女傷任損傷經少血閉或憂鬱思慮過度而經水不行 [illegible] 上海二馬路西鼎新里 天資齋

要聞二

◎東京通信（六）（心佺）

▲美德宣戰後之觀察

美國宣戰後發生種種問題㈠美國將加盟為聯合國之一員否 抑始終單獨行動㈡軍事上美國是否參與戰鬬 參與之程度如何方法如何㈢財政上之援助如何三者皆亟待解決茲將日本方面所得消息及其觀察彙紀之㈠美國與聯合國 以德奧為共同敵故戰爭期內皆以敗德奧為目的而美 欲殺敵致果 尤非假道聯合諸國不可 故所謂美國單獨行動者決非絕對之說但與加入聯合國團體 則大有間耳聯合諸國之結為團體外有敵國逼之內藉盟約為之連鎖 盟約凡二重其一為不單獨媾和之倫敦宣言其二為巴黎經濟會議之決議 故美國是否為聯合國之一即視其是否加入盟約 為斷但宣戰以來美國對此絕未表示可否 遂成天下之大謎在聯合國之意當然希望美國加盟 顧美國向以不與他國結政治上之盟約 為開國迄今傳襲之政策 且加盟之舉在美國究有何益 頗屬疑問故第一問題之結果尚難言之也㈡軍事上可分 海陸二軍 言之美國對於戰爭自然 重在海軍方面 蓋者英法美軍事上已有協議 即對於德國潛航艇之襲擊共同防衛之 美國沿海警備美國海軍獨任之 然此種協議限於海軍之一部分而非其全體 更無與於陸軍 且自性質觀之偏乎保守 易言之無積極之行動者也故多數人之意必求更進一步 可以無疑但進至何種程度 難以預斷耳就陸軍言之 美國國防常備軍將卒共僅七萬一千人 即使全體出征亦有杯水車薪之感 然前總統羅斯福先告奮勇 請政府許以組織義勇軍 政府亦擬增加陸軍 五十萬乃至一百萬并令財政部籌軍事費 五十萬萬美金云云由是觀之則陸軍出征似非虛語 但五十萬之軍隊何日告成 告成之後除駐防墨西哥境 及鎮攝德系國民而外能否更遣大軍至歐洲 亦一疑問也當其國會議開戰決議案時有提出不遣軍隊至歐洲之修正案者 雖經否決 然大體對於戰爭之熱度若何尚未可知㈢財政上之援助 為美國宣戰之最有裨於戰局者 現在美國決以所募軍事公債五十萬萬 中之三十萬萬美金融通於聯合國 但其條件如何 猶無成議近聞英法要人有到美之說所謂要人者 英國之外交大臣柏爾甫氏 英蘭銀行總裁 甘烈甫氏及樞阿提督與物利德司將軍 法國之司法總長兼教育總長韋阿尼氏 不知與戰事有無關係也

◎馮副座之中德絕交利害書（二續）

抗議提出之翌日段總理致駐日章公使電 使向日本政府表示友誼 報告抗議始末 並聲明以後待商之事 尚多 日外務大臣答語 深表感謝 但微露得信稍晚之意 又云 抗議既出不如逕行加入戰團 彼此更可推誠相見 同時政府又通牒各國 宣告對德抗議 各國咸表答謝敬意 我政府自對德問題發生後外交總長伍秩庸老病不任勞頓 時遣其子外交部參議伍朝樞與閣會議 段總理多諮在野名流 然外交有經驗人 隨時商權 於是梁任公 陸子欣 汪伯唐 曹潤田等 多所陳說 並為奔走接洽 時復請示方針於徐東海相國 至二月二十八日陸子欣代表總理往晤協商各國駐使英俄法日比意葡七國聯合 法比兩使以七國全體之意與陸將談我國表示倘與德奧絕交則國家當有特別準備願協商國予以援助如增加商稅及延緩庚子賠款等項各使談話認為正式之後洽詢各該國政府對於中政府之請求主義上一致贊成至詳細確實辦法極願討論又謂中國與德奧絕交既向協商國有所商議意味內即含有倘此時中國僅取狹義之絕交則絕交之後條約仍屬有效協商國雖允中國增加稅則而戰後德奧轉可藉口條約並未廢止協商國比較上為虧損至賠款展緩亦當於絕交之廣義中討論之云云狹義云者僅絕邦交而已廣義云者加入戰團是也此節談話為抗議以後外交上最關緊要之點日本政府時已先遣人來華陳述親善之旨先與徐東海梁任公等接洽並示可以代表寺內首相與本野外相之意先與在野人士接洽者避正式之外交也日英俄法各使又先後訪問梁任公陳說意見徐梁二公本為段總理所敬信之人二人又本主張抗議主張廣義之絕交其意見遂隱為閣議方針之標準閣議亦漸漸移入廣義方面研究矣當時所討論者（一）列舉請求之條件（二）其條件能否確得各協商國之承認（三）我國對於協商國應負何等之義務（四）狹義絕交與廣義絕交應待何種之時機應如何分其步驟（五）條件請求應如何聲明因外交之變動財政上必生影響其結果不能不求一財政通融之道不為逐利也自是陸子欣與各使時有晤商政府乃別擬致駐日章使一電使致日政府節略要求三事請其贊助（一）庚子賠款德奧方面永遠撤銷協商國方面緩償十年不加利息（二）現時增加進口稅五成改貨價表後實抽七五裁釐後抽十二五其復進口之半稅即於正稅加至十二五時廢止（三）解除辛丑條約及附屬文書中關於天津周圍二十里中國不得駐軍及使館與沿鐵路各國派駐軍隊之條擬負兩事（一）原料之資助（二）勞工之援助此外聲明在京與各使開議以深信日本之誠意託其應援國務院擬稿既成三月三日先呈示黎大總統總統於對德抗議時業已裁決發表至是乃遲疑累日國務員悉入謁利害則曰非先得國會同意不可段總理言宣戰媾和國會議之今則先與與國政府通意見耳果宣戰者自當交議大總統曰此宣戰之先聲也宣戰媾和為大總統特權段總理乃起謝曰約法為責任內閣制大總統既操特權不以祺瑞為能負荷者祺瑞惟有辭職不敢肩此重任即辭出國務員相繼散出段總理即時呈請辭職赴天津范總長亦請免諸國務員咸示與總理同進退於是兩日無政府京津間挽留之使絡繹大總統亦遣人留總理四日夜五日晨駐京各國公使相聚密議陸子欣不得已權赴各使署通意謂外交政策不變也五日晚馮副總統徐東海王參謀總長入謁總統總統請徐任總理王任陸軍總長暫攝總理徐王咸力辭不能於是大總統不得已請副總統赴天津力勸段歸曰外交事總統內閣主持之且余本無成心者但從多數而已六日馮副總統親至津即夕與段總理同返京師副總統本以外交事商權初至京內閣雖略有定議而大總統參謀總長及軍人不得遷者咸不附段國會議員亦未有所表示副總統則更番相與討論之而此著關係存亡議員尤泥黨見援政府於是有外交後援會議員列名者至十餘團體持異議者兩院才百人耳段總理辭職十三閱人咸出代表見副總統請力勸總理顧念大局歸為國家任此艱鉅於是國會中必得多數段總理既復職即發章電八日章使面逕日政府意催宣布絕德謂條件於絕德後協商國必深諒中政府即可提商也時抗議已一月從政府未有答覆但據駐德顏使逃其外部言鎖海戰略不能撤銷惟中國人利益當別籌保護十日晚德使辛慈始遞其政府覆書亦如顏使言而是日段總理治國會宣布外交政策根據抗議鎖海不撤銷則維持公法維持人道之旨為未逢不得已當與德國絕交國會以信任案付表決眾議院投票贊成者三百三十一票反對者八十七票十一日參議院投票贊成者百五十三票反對者三十七票兩院皆大多數於是政府準備絕交諸事就緒遂定外人方法分別官吏軍隊商人各定規律十四日布告國內通牒國外與德斷絕國際關係副總統則於十一日事定出京後歸江蘇督軍任所此與德斷絕邦交之經過也㈣贊否兩方所持之理由與將來之趨勢 茲事關係國家存亡觀察不同贊否斯異無怪國人之有反對者或懷疑者政府初得美牒不數日間方針即已決定遂行抗議為公法爭為人道爭為中立國權利爭仗義執言誰敢非難窮以積弱之中國當此貧困倒援之秋能否主持公道伸權利於列強之間要宜先自揣度舉鼎絕臏蹶是虛反對利害之論不得罪全無理由況於抗議文中遽加絕交之預言發表文中先為一致之然諾發憤為雄言之雖發事一發表持重之士頗多疑沮亦常情也今先舉反對者之論點如下（甲）抗議提出時反對者之論點（一）我國在歐無直接航行商務鎖海戰略於我利害無關（二）因抗議而滾入旋渦毫無準備（三）因外交變動恐國中紛擾至啓內亂（四）結怨德國將來之敵（五）以抗德結好美國反生他國猜忌將有近憂（六）希望列席和會及他利益未必可得（乙）抗議提出後研究絕交或加入戰團時反對者之論點（一）國力不足與列強爭競（二）顏使報告德之答覆允加特別保護抗議已為有效不宜再進一步（三）歐戰結局德國勝算為多（四）德俄有單獨媾和之說德俄日有同盟之說恐脅以謀我（五）日在東方獨握霸權加入戰團將受挾持（六）德本親睦乘其危困以為利喪失國際道德（七）要求利益未必可得對於協商國轉負無窮義務 贊成者之論點如下（甲）提出抗議時主張者之論點（一）德之鎖海違公法侵犯中立國權利有國家資格者應抗議（二）美既通牒各中立國咸起抗議應與一致以免孤立（三）外交方針可藉此開新方面以免長此凌遲（四）對於協商國之敵國提抗議得間接結好於協商國（五）希望列席和會並其他利益（乙）抗議後研究絕交或加入戰團時主張者之論點（一）德之答覆不能撤回鎖海抗議為無效應進一步（二）不絕德交協商國將視為親德而德之國力不能及於遠東目前且有近憂（三）德之戰略已從攻勢變成守勢勝算未必可操即令德勝非掃蕩英法海軍其兵力不能遠及東方即及東方協商國當先受處分然後及我我即親德到德國全勝時亦必無幸（四）協商國不得單獨媾和之約俄日不能背棄英法海軍勢力完全具在日尤不能背英俄之盟約結好協商國可無他慮（五）日本外交方針現主親我對華態度力表與各國一致之意無單獨挾持之慮（六）希望利益與協商國接洽已示允意（七）國際上可得平等資格（八）所負義務與協商接洽當有限度（九）乘此時機整理內政發展國權較有資力（十）國力雖云不足左右實關重輕不宜妄自菲薄（未完）

◎外交趨勢與軍事會議

總統以各省督軍相繼來京函宜將對外政策從速解決擬於日內（有謂二十二日者未識確否）邀請各督軍齊集居仁堂討論對德及對協約國應持之方針俟議定後即行宣布全國俾使國人盡知政府辦理外交所抱之宗旨而免彼此誤會又據政界消息馮副座所派軍事會議代表師景雲張調辰兩氏日前晉謁大總統時既面呈河間親筆密函一件大致係陳述關於加入戰團實行與否之利害仍主張嚴守局外中立至中奧國交亦勿驟然斷絕並舉理由十餘端聞總統方面對此計畫頗表贊同業將原函發交國際政務評議會從長研究矣

政府以歐洲戰局益加擴大我國雖遠在亞東然影響亦非淺尠如不斷查各國詳情作相當之準備實甚危險日昨

國務院已密電駐外公使各派代表一員赴日來京務將駐在國戰事之進行及對華之態度調查明晰以便一一陳述如比使汪榮寶前曾電請回國業經政府照准現在汪使已取道西比利亞鐵道返國不日即可抵京又聞駐美國顧公使日昨亦有密電來京大略係報告美國威總統日前出席參政聯合會宣言與德宣戰須用力贊助聯軍接濟戰費並聲明美政府決不排斥與布士等國已將編練陸軍五十萬大破敵軍之計劃提交議會至智利巴西阿根廷秘魯各國則已決定與德絕交加入聯軍云云此次中央召集軍事會議初意未始非藉此以解決對德之最後方針及國防上軍事問題乃與論多以外交事件未便由軍事會議取決故政府現已改易初議於國務院內別設一議事會場俾各省軍事長官之到京者可會齊各省軍事長問題及國防上之意見庶將來可列席表明本人對於宣戰會議以馮副總統及張紹軒督軍均因特別事故暫緩來京而已來京之各督軍又以各省軍政重要勢難久留預料二十三日正式開會後恐亦無何等積極表決聞已來京之各省軍事長官意見連日雖已表示然尚待彙齊討論多數取決也

◎財政部未來之總次長

自財政部賄案發生後政府預擬繼任人物本有周學熙李經羲二人周本在北戴河聞信避去政府亦偏重於李氏一面前兩日閣議決定請李擔任後總統亦表示同意隨由府院分派鈕傳善黎澍周善培赴津勸駕三人已於昨日回京覆命據云李意似較前稍進但尚有待商之處聞政府將續派人往勸據聞李氏之答復謂此事須對德問題解決陳錦濤案辦結方可商量云云而勸駕人之回電則謂李氏之第一要求即討論國會方面是否有把握李再行提院但張弧李士偉等亦正多方運動將與李氏逐鹿此種競爭蓋自難免也至於國會方面之議論對於李氏贊同與否尚未可知惟政府鑒於前數次否決之失敗提出以前當必先與國會接洽李氏於國會似無惡感上次來京時於某黨方面亦嘗酬酢往還表示好意但一部分議員或以其為舊官僚不甚歡迎亦未可知且陳錦濤新以賄敗一般人之心理走於極端頗有厭棄新人物之議論李氏之來適當其會且富力資望頗足以副之故呼聲終較其他為高也財政總長職務由次長李思浩代理本為一時權宜之計蓋財政部務向稱殷繁故總長之下特設兩次長一總理部務一兼署鹽務署長今陳總長及殷次長免職而李次長以鹽務署長兼職並行總次長職務以三項職務萃於一人之身實有所不給故自此命令發表後李次長即晉謁當軸者以此為請即日再添任次長藉免有所貽誤當軸者亦已為此項次長添任之準備聞吳鼎昌李士偉均有署理次長之希望大約日內或有正式任命發表也

◎財部賄案之商人兩稟

昨日國務院已將關於財部賄案之商人稟帖殷虞諸人呈文及夏秘書長張次長查覆呈文一併抄送司法部轉交檢察廳殷氏呈文昨報已經詳載茲再錄商人兩稟如下商人柴瑞周張興漢舒祖鑑王邦屏丁長昇等之呈文略云商等為保守國家權利在國會請願組織公司自行收鍊制錢以資補救本部訂立草合同在案數月以來竭力捐資期益於國不惜委曲務底於成距經國會更議限制太甚商人難於進行勢遏宣告解散不得不請償還損失始有財政部擬章程在國務會議通過以後陳總長錦濤忽在私宅勒令商人繕寫字據商等身墜嫌疑謹將經過事實據實陳之查陳總長錦濤當辦保利銀公司時即欲附股並囑公司成立後舉其弟廷銘為董事隨令商人具稟為擬造改為招股辦法之後始則預令商人借款代購股票繼則欲商人先將款項借給商人等以其借款入股自可通融遂代備現款十萬元言明於國務會議通過後交一半其餘一半迨至國務會議通過商人如約交款內有十四日期票二萬元則由部交出鍊銅廠後再行付給陳不收受一面將原票退回一面簽請緩辦商人聞信仍與換給現款交出越數日忽將原款退回並邀興漢至其私宅局門書稿迫令照繕聞其文義支離興漢以跡近嫌疑殊深駭異爭辯至四小時之久始悟從前歷受其愚繼思即令照繕適足以昭反證遂繕與之歸後同人聚議共深詫愕商等素行公正此次為挽回外溢利權起見豈忍有不正當之行為而今借墊股款亦屬委曲求全事非得已不料陳錦濤變詐百出幾陷商人於行賄地步不得不據實陳明以釋嫌疑而免咎戾商人金森呈文略云商人前以外人收買制錢損我權利激於義憤與同志等籌集鉅款組織保利公司呈准財政部訂立合同改歸本國商人自辦嗣因兩院修改條件股東聞而裹足不得已呈部解散並懇陳公司損失情形懇請轉恤顆困安籌善後蒙批據情咨院令侯部定章程宣布遵照辦理旋聞部定辦法經國務會議通過同人以為決無再有變更之事當即分別函電各股東一面商人親詣津門籌商進行不意陳總長忽有呈請緩辦之議聞信回京詢及同人共稱陳總長因報紙浮議未敢進行曾誘致張興漢至寓閉話一室出稿勒書證明伊無暗昧情事張興漢被逼無奈勉照繕付越日聞陳總長據此呈請府院查辦彼時同人柴瑞周等咸以陳總長舉動詭異不知是何居心皇恐異常不及偏函京外各股東就在京同人倉卒呈院陳明原委諒邀垂察時商人雖已離京未聞其事不及列名今知所陳各節皆屬實情既係共同經營未便置身事外合備陳明

◎查辦津浦購車案之處分

津浦購車舞弊案所以惹起一般人之注意者因部派曾鯤化雷光宇查辦既得有證據而許氏未即舉發迨會當辭職財部案已發動乃亟亟與以處分一面托人力挽會等銷假會情不可却前日勉強到部其事似已略有著落日昨閣議時許又自請處分而國會議員又有提出質問者未知下文究將如何但據京中報紙所傳播此事曲折亦正不少緣盛文頤在津浦局為副局長時曾聯合部中要人向華美公司訂立合同其證文合同上有華美鐵路材料公司字樣向該公司定車頭十個每個原價美金二萬四千元加為三萬七千七百五十元每一美金作一元七角弱約共合中國洋六十四萬一千七百五十元是每輛加美金一萬三千七百五十元十輛共加美金十三萬七千五百元合華洋為二十三萬三千七百五十元也此鉅大之事局中不敢擅專稟商部中總次長路政司長員亦均聯合辦理局中自正副局長總務處長及主任事務各員已有稍稍登載者許總長知事難掩飾遂首將盛文頤撤差然仍派在路政司僉事上行走月俸三百元自財政部案宣布後遂有撤去正局長王家儉及該局總務處長童益臨并已撤之盛文頤等同付懲戒之事此為第二步辦法也

◎遼源日軍撤後之治安問題

日本駐在遼源之軍隊以交涉解決均行撤退其在八面城公主嶺間者已於日前相繼撤退聞鎮使署已經收回其後路防軍及騎兵仍以遼源為總樞至八面城公主嶺間除警團防衛外並有後路馬二營駐紮其餘防線亦均佈置就緒此項日軍撤退早經張軍長報告中央至撤退詳情則候鎮署詳細報告聞張軍長昨已電令陸防軍警嗣後外僑當妥為保護免貽口實至彰武開原法庫懷德通江口一帶胡匪仍當聯防痛剿如果匪勢猖獗催可就近會同防軍辦理尚日後滋蔓擾事即惟該地方長官是問

◎青島市況之調查（懷瑾通信）

㈠近年生意之變動 青島為天然之良港輪船靠岸極為容易加以膠濟鐵路直達該地故水陸交通均極便利往年商務甚為發達及至戰事發生商業大受影響去歲秋冬間漸有恢復之象而中德邦交忽又中斷消息傳到商人不免驚慌輸出貨物停滯於市場商人狀況遂益形困難矣島內街市稱盛繁者以山東町海泊町直隸町濰縣町四處為最

㈡出進口之大宗貨物 進口貨以綿織物洋綿毛織物絹織物烟草火油火柴鐵貨糖類為大宗綿織物絹織物火柴等多係來自日本烟草火油金類多係來自歐美糖類則來自香港以上各貨皆由膠濟路轉運至濰縣周村濟南等處再依次散布於內地出口貨以草辮花生米生油豆油豆餅棉花生牛黃絲牛皮等為大宗以上各貨皆係出自內地各處由此以輸出於日本及歐美各國

㈢貨幣之種類及其比較 青島流通之貨幣共有十種計中國生銀銀元紙幣小洋錢銅元等日本金票（俗名老頭票）軍用錢票錢元正金銀行鈔票等有鷹洋凡商業交易用生銀者為最多其次則日本紙幣及小洋銅元等輔之此外尚通用膠平銀每一兩合庫平銀九錢六分八釐七毫

㈣各行營業家數 青島自戰爭後除華商外以日商為最多茲將調查所得記之如下錢幣交換處十家輪船行十二家水火保險行四家草辮商九家工業十九家雜貨商七十八家旅店十七家轉運公司四家番菜館三家木材商十三家報館一處鐵貨商五家衣服店九家報關行二家烟草公司四家火油公司兩家藥商九家皮貨商六家大概比較計中國商家佔十分之六日本商家佔十分之三歐美商家佔十分之一中國商家中山東人佔十分之七其他各省佔十分之三

㈤居留人數及暢銷貨品 居留青島人數

[illegible] 出動望外

[illegible]徐氏[illegible]散

鄙人咳嗽已成痼疾祇以此藥解急不能除根三五年來曾服中外各藥有全無影響者有暫覺……此病日漸平復鄙人……往來京滬……[illegible]

杭州 松江 嘉興 漢口 紹城 江西 [illegible]

經售股票

本號收買中外各種股票 公債……[illegible] 內電話三六七三 源號謹啓

烟台張裕葡萄酒公司廣告

本公司按照西法釀造紅白葡萄酒及高月白蘭地自開售以來荷蒙中外人士歡迎同聲讚美其外埠以及南洋各島已次第設立分銷以便[illegible]

外埠分售處 南昌 九江 漢口 重慶 蚌埠 蘇州 寧波 南[illegible]

洋各島俱有出售 上海英大馬路小菜場對門民康里張裕釀酒公司啟

2776

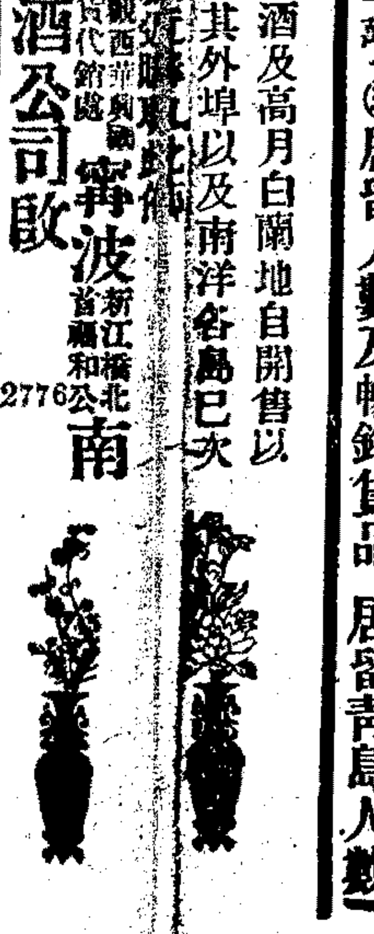

域去冬日本軍政署所調查中國戶數一三五四計男子二三五・二九五女子一・五八五合計二六八八〇日本戶數三・八七九計男子八・五〇二女子六・一五〇合計一四・六五二歐美人數男女合計四七三其適用暢銷之貨物以麵粉爲最大米次之每月之中約需麵粉五六百噸之數多係來自濟南烟台兩處因當地無麵粉廠故也大米多來自日本中國大米不甚暢銷

㈥金融機關　青島金融機關之著者計爲中國銀行山東銀行正金銀行龍口銀行(中日合辦)滙豐銀行聚豐厚慶源成兩銀號日人所辦之青島信託會社日昇銀號其濟銀號以上各家其信用最著者爲正金銀行因該行在當地有發行紙幣之特權故流動資本充足能操縱市面也其次則山東銀行因對於華商方面頗見信用中國銀行爲國家銀行勢自雄固然行規限制甚嚴不易通融滙豐銀行則專辦大宗滙兌魄力雖厚信用亦著龍口銀行則因初次開辦尚未易與先進各銀行抗衡也

㈦鹽業　青島附近地方向以產鹽著名自德交戰後日本軍政署將南端之鼇山李村之北偏城陽滄口一帶極力擴充鹽場面積約八百九十五付斗子製造之鹽額每年至一千五百餘擔此項之輸出即由日商鈴木商店三井洋行榎本商店華商之復誠號大有恒及丁敬臣高子安等包辦分運銷售於沿鐵路區域

㈧漁產　膠州灣租借地海岸線約百八十里其間如沙子口水靈仙島千里島搭連島附近大公島大麥島山東嶺大灣口一帶產魚極多中國漁戶向在灣內捕魚者舢板船約有一千四百餘隻之多民國五年二月日人從事漁業者發起一團體名爲水產組合以改良水產業保護水產動植物矯正營業上之弊害謀共同利益爲宗旨自此團體發現後凡中日之從事捕魚與販賣者皆必須加入於其中

◎鄂議會致電政府之被阻

鄂省議會前日討論對德問題公決電致政府國會抒陳意見乃十七日由王代議長將電稿擬就經茶會刪改妥協送往武昌電報局拍發該電局以前會奉交通部令各省議會均不得直接向中央政府行文發電必須由省長核轉特拒絕收發去員持電回報王代議長以對德事件近來如贛滇等省議會均曾發電未聞電局不允傳遞況武漢商會及各法團暨私人亦紛紛發有此電議會爲全省民意機關獨禁通電萬無此理當派石秘書持電復往謁見電政管理局楊監督磋商詢前次國務院限制省議會直接行文各省一致反對並未實行即讓一步謂前令爲有效亦係指省議會與省長之爭執事件而言今對德問題國人皆有發言之權何獨拒絕本會發電該監督惟以奉行命令爲言不允通融十八日省議會開會王議長據情報告云擬將電稿送請省長蓋印再發如不承認由傳作楫張國恩蕭俠吾周之瀚等互相研究決定以電局所拒絕者惟電國務院今於國務院大總統兩處可用快郵代電一面仍送電交局只發參衆兩院各省督軍省長議會彼必無詞再拒並爲電參衆兩院各省議會一致否認不得逕行文國務院與各部之限制請兩院即咨政府廢除以重議會而申民權

◎廣東財政上之新消息

▲借債　粵政府以全省釐金續向台灣銀行再借款三百萬元因台灣銀行不能獨力認借擬聯合該國正金商業兩銀行合借現中國粵行雖已接收定期存款惟政府方面仍速商此項借款盼其早日成立蓋此款一成則立刻可以撥還該行即可停收存款隨時宣布兌現也聞財政廳長嚴家熾連日因此再促該行定議據該行長小笠原氏覆稱已將借約合同去電正金商業兩銀行磋商不久當有覆電昨日并再去電催促大約此事七日內當有切實之答覆矣

▲撥欵　陸督軍此次進京本於財政問題極有關係聞陸氏抵京後以粵省軍政各費積欠既如是之鉅現辦之台灣借款除扣之外僅得百四十萬元斷難濟事曾力請中央再准舉辦大借欵一次爲一了百了之計中央以粵省如此支絀陸督軍所請自是實情惟急切難有成議而陸督軍又趕須回粵不能不有以應付特令中國銀行電飭香港分行就近撥出毫銀七十萬元交廣東分行早日復業俾政費可資接濟聞香港分行已接京電照辦該款即由廣海軍艦載運抵省想粵行再得此一宗款項規復兌現之期當不遠矣

▲抽捐　朱省長昨出布告云查本省財政積虧極鉅計內外新舊各債及積欠未撥各款總額已達二千一百餘萬雖經極力清理設法籌借僅能逐漸歸償銀行債項而於省庫虧累度支窮竭終無補救設非速籌鉅款危狀將及破產顧籌款之道但責諸一部份或枝枝節節而爲之終不足以資挹注而救奇窮因思攜負可期普通取納可冀平均收益又易資標準者惟按全省田畝分別民田沙田勸認一次過捐輸藉民人合力之資濟公家目前之困當列議案咨交省會査議隨准省會咨復對於民田未經表決先將沙田通過惟省庫虧欠既重催收沙田捐輸終難解救危局尙應議開特別會再行交議至沙田將來收竭是否按照原議或應如何酌減或其中實有未能耕種及有特別情形應如何分別核免均擬俟各田收割再行體察辦理

◎滇督軍治匪之計畫

三迤各屬向少大股盜匪自去歲龍氏密派部屬分道竄擾如彌勒邱北以及箇舊各屬均遭蹂躪幸各軍隊協力捍衛剿撫兼施各地安寧秩序雖漸恢復無如四散餘孽暗長潛滋日以焚掠劫殺爲生已成滋蔓之勢長此不治三迤人民安有靜謐之日唐督軍深知各縣團警勢力薄弱難資緝捕非加派陸軍分別剿辦大舉清鄉實不足以淸盜源特於軍署內設一剿匪事務處並委前騰越道尹楊福璋爲處長秘書廳長申雲龍參謀處長庾恩暘第一師長張子貞政務廳長丁兆冠財政廳長吳琨等爲參事辦理剿匪一切事宜至剿匪司令官係委各旅長暨各團長充任以專責成所有計劃分錄如下

(一)剿匪區域　楚雄廣通祿豐鎭南摩芻牟定易門安寧武定祿勸元謀羅次富民等屬爲第一衛戍區第一分區箇舊蒙自兩屬爲第二衛戍區第一分區臨安石屏兩屬爲第二衛戍區第二分區阿迷彌勒廣西邱北師宗路南羅平等屬爲第二衛戍區第三分區開化廣南富縣馬關四屬爲第二衛戍區第四分區通海河西江川黎縣玉溪嶍峨激江等屬爲第二衛戍區第五分區墨江新平元江三屬爲第二衛戍區第六分區滇越鐵路全線定爲特別一區曲靖宣威平彝陸涼馬龍尋甸霑益等屬爲第三衛戍區第一分區昭通東川巧家永善魯甸鎭雄彝良大關綏江鹽井渡威信各屬爲第三衛戍區第二分區昆明嵩明宜良晉寧呈貢昆陽等屬爲警衛軍剿匪區此外各屬盜匪最多之區如江川黎縣之浪廣彌勒之西山馬龍之棱羅灣石屏之龍朋里嶍峨之大黑箐廣通附近之錢家大山及背陰寺舍資之響水間以及羅次武定楚站舍資之間新平元江之間昭通永善綏江大關之間均由省加派軍隊按照指定地點先行認眞剿辦（未完）

◎杭州快信

康南海商椎楊督軍齊省長發起在西湖天竺創設極大流丐公院擬就簡章并募捐小啟已由省公署付印聞南海准下星期乘共和原艦返杭

候補道尹强運開將委湖墅統捐局長不日發表

砲兵團軍醫陸潤康在獄病危已由第一師軍醫正張葆慶保出醫治

新委蕭山知事殷濟至今未赴省署謝委齊省長昨特派員澈查

警務處經費定下月停給惟名目仍存其舊一切開支由省警廳經費項下勻攤

鹽運司署連日趕辦移交極形忙碌聞定一號交卸

奉化知事屠景曾鄞縣知事陳理季俱有調省消息

溫嶺石塘箬溪各漁業公司請設護船推舉管駕經外海水警廳會同知事詳准立案現已實行

錢塘道視學員汪文翔奉王道尹委兼充本署教育實業科科員

警務處委任賀翰銓(江山)葉紹良(上虞)馬錫會(蕭昌)傅裕綸(桐廬)張文郁(新昌)王人鑑(蘭谿)蔡尊周(分水)章冏(富陽)爲各縣警佐又以葉饒爲永嘉第二區夏銓淸爲平陽鰲江兩屬警佐

交通銀行奉部須到京鈔自前日起發給五年份二月二日前浙路公債股息

殷汝驪眷屬已回浙(原籍平陽)情形極爲狼狽

嘉興警正曹鈞奉粵省電調遺缺以海寧警正張樹池接充另委計鎮洋接任張缺

◎江北近訊

淮揚道苗國由左道尹委派淮陰縣農會長喬國楨會同第一混成旅副官朱仁傑台營局員孔介福縣署第三科主任閻之駿勘定前第十三協砲二營廢地一百六十畝所有領種各戶一律退佃以備即日設置其開辦經費則由所屬淮揚各縣附稅項下提撥數百千以資挹注

省長公署以春來雨澤稀少誠恐蝗蝻發生特電江北各縣知事嚴飭各市鄉董保重行查挖期絕根株

靖江縣知事藍光策前在泗陽任內縱任收發家丁王鎔(又名王子香)納賄枉法經被害之家赴省控告省長飭令查復據云並無其人現在靖江又復化名王紳依然舞弊爲省議員張援提案查辦泗陽公民蔣觀吉楊龍田等現復電請省長轉飭藍知事速將該家丁移解泗陽歸案訊辦

省署並令江北各縣查明境內有無德人及其所經營之事業多數報無惟聞興化縣知事報告該縣有德國教堂一所德僑數人

泗陽東鄉雞嘴壩富戶齊某用煤油焚斃族人七齡之幼子昇縣請驗知事汪保年徇董事毛姓等之請竟置之不理

淮安關監督杜子良奉命調京另以胡思義接充刻正趕辦交代以備移交

桃宿運河鄭家樓一帶河水淺涸褰裳可濟帆船往來須以人力入水推移方能行動

◎南京快信

省議會昨日(二十一)開會選舉候補參議員議員到九十人不足法數未投票散會

段總理昨電馮副座軍事會議改徑日(二十五日)開議

省立絲織模範工場場長季新益昨已向財廳領款四萬元爲開辦費

津浦滬寧兩車站昨懸殷汝驪相片諭令路警注意偵緝

地檢廳昨又函催錢副議長速將潘承鍔葛步樸仲頤等交案質訊

軍署軍法課已改爲軍政審判處委前蘇常道尹殷獻臣爲處長

警廳檢查印花頗爲嚴厲商民嘖有煩言

※地方通信※

蘇州

▲查報路綫防務　自中德絕交後軍署極注意於交通便利之鐵道前經通令朱使分配駐蘇陸軍第四旅步兵各營擔防滬甯鐵路朱使即查照二年成案辦理現因陸軍部來電令將兵力地點到防扼守各節塡列表冊彙案呈核朱兼師長頃已責成蘇旅長查註以便呈省

松江

▲自治董事之齟齬　公民張永祚等呈控育嬰舞弊一案據稱奉有省道兩署批示改舉紳董張等因即開會選出吳沈雷錢四人呈縣請予加給照會現縣署業已批示謂本署並未奉到此項省令准其改選所請礙難照准云云

▲上訴案傳提衛隊長　徐瑞熙控唐徐氏乘喪攫物一案由縣判處徒刑徐不服判決委任楊景斌律師提起上訴詞運縣署衛隊長業被上海地方審判廳向縣傳提該隊長歸案質訊矣

▲學生赴滬運動　此次滬海道屬聯合運動會本邑縣立各校除女子高等外其餘六高小均向縣署領資赴會第一第二兩高小各領川資五十元各選運動員三十人今日第一校之三十八及第二校之競技選手十餘人均乘特別車赴滬其餘楓涇之第三校莘林之第五校莘莊之第六校聞亦各選三十人於今日赴滬至泗涇之第四校自領得川資六十元後全體學生均於今日僱船赴會矣

▲請保古蹟批駁　松人士李摸助雷君彥姚陸松等以白龍潭萬歲亭之古蹟載入志乘爲松江公有產業今官產處駐辦狄恩霖將該亭基址擬賣於新安議園管業殊於內務部保存古蹟之意有背特公呈省署轉行官產處廢約收回茲聞官產處會處長以該地爲純粹官產性質自無保存必要等情呈復省長訓令縣署轉行遵照不知姜雷諸君將如何對付也

▲督丈五所湧灘　松江全縣漲灘二十餘萬畝以五庫一鄉佔其多數該鄉鄉民均以墾湧爲生是以一聞丈貲之信卽奔走求告以緊免予繳價鄉紳狄伯齊等雖曾代爲呼籲爭廢官產委員所定先買先得之策但淸丈繳價一節關係中央政令自難違京請免除目的聞耿財辦已於今日(二十一)親自會同縣委尹子蓮君督同丈繪生前往淸丈並飭圖差地保隨同到場令由鄉人分別指認以便按垢丈量收價給照

鎭江

▲撤換區長　城內警察第七區張區長石鋼在章前知事任內頗作威福地方人民嘖有煩言茲聞倪縣長已下令撤換所遺一缺有委任張某接替之說

▲交行定期開兌　鎭江交通銀行自去歲閉欵後所有各戶營業大半均改往中行茲聞該行現經應行允准續行開辦並委王某爲該行經理來鎭籌備一切已定於四月二十五號開幕

▲巡迴講演員來鎭　省立通俗巡迴講演團講演員盛陳向夏四君昨已來鎭假廣江邊佛照樓旅館定期二十一日上午在西門大街鳳舞台演講下午改在城內萬壽宮二十二日之演講地點上午爲城外小街底都天行宮下午則赴高資焦東諫壁等鄉擇地演講云

揚州

▲請免利淮股分　兩淮鹽運使劉文撰現據淮南四岸運商事務所稟稱擬將票本捐款移附利淮輪船公司股分仍請將原認銀數撥交收足後即行停止以顧商情刻已代呈北京鹽政署矣

▲軍界選用新幣　財政部新定輔幣迭經訓令各縣一律通行江都除商界會議一體通用外現聞軍界亦已通用駐揚混成旅張錦湖旅長昨(十九)已咨報江都縣署矣

▲省視學來揚查察　江蘇省視學每屆一學期來揚視察一次本學期除鄰部視學蒞揚外其他省道各視學尙未到揚茲悉省視學侯鴻鑑業於昨日抵揚今日(二十一)已從事視察各校狀況

▲嚴查私運烟土　揚中常關周監督奉齊省長電開內地售賣印花洋藥現雖垂爲厲禁誠恐有私運轉售情事應飭所屬各分卡凡遇往來商貨務須嚴密搜檢以昉暗中夾帶云云周監督刻已遵照辦理矣

杭州

▲省議會十六次會議紀　昨日(二十一日)省議會開第十六次大會報到者議員九十七人政務委員出席者四人秦副議長主席陳鍾麒動議變更議事日程先議預算案衆無異議財政殷長馮良翰遂登台報告六年度歲出入實業預算並云六年度預算大致就緒出入相抵可多二十餘萬元遂開實業費二讀會徐汝蓀主張農事試驗場添設森林科陳振椒何紹韓陳鍾麒附和之莊景仲等以經驗所得反對甚烈卽付表決在席議員九十四人起立者四十人結果加添森林科仍不成立秘書長開讀歲出實業費第一欵浙江農事試驗場經費照審查報告添加第七目畜牧飼料一科討論第二欵浙江原蠶種製造場照原案略有減削第五欵省立苗圃分四欵辦列第十二款浙江機織模範工廠經費改列臨時門其餘或照原案或辦修改要無甚更動二讀完全通過卽經秦議長咨詢大會議案繁多可否開夜會或開早會請公決衆贊成開夜會卽於本日實行時逾法定鐘點延會

▲陸巡閱使抵杭　兩廣巡閱使陸榮廷上將已於日昨(二十一)午後一鐘餘乘滬杭早班快車至城站楊督軍派章張兩師長李來陳三旅長齊省長派警務處夏處長錢塘道王道尹杭縣姚知事其餘交涉使鹽運司財政政務兩廳長俱各蒞站歡迎各軍隊俱擊鼓致敬陸使脫帽還禮卽乘馬車由各軍樂隊前導護送至督署與楊督軍寒暄數語卽治筵款待旋派稽查馬某至陸軍同袍社招待鋪陳一新爲陸使駐所聞所帶隨員共有六七人前淸廣東水師提督李準亦與偕來楊督軍齊省長本欲陪同遊湖陸君固辭遂由張童兩師長暨第七旅陳旅長陪同前往遊赴岳墳參觀又赴先烈祠秋社風雨亭等處遊覽赴岳墳時陸君特向武穆遺像行三鞠躬禮並傳見其後裔岳某給以銀元百番囑爲備辦香燭等物代爲供養聞今日午刻楊督齊省長擬邀赴環湖午餐云

▲浙省之海防近訊　浙江楊督軍自中德絕交後對於軍事注重海防定海溫州乍浦已裁各砲台前由各縣知事飭警看守今則飭令鎭海砲台司令官張伯岐派兵接管以專責成並聞鎭海已裁之靖遠定遠鎭遠各砲臺砲門附件前由夏委員移存寧波第一軍械分局楊督軍以擴管無人久必銹壞特令張司令官派員赴局領回擦拭保存鎭海各砲臺日久失修頂本多毀勢已岌岌平遠尤甚毀遠次之現由張司令官呈請楊督軍准予撥款修理擬將平遠改爲露天砲臺以修費較省而效力較大也刻聞張司令官已督率兵役庀材與工毀遠則仍如舊式修理

嘉興

▲查辦吳金榮案　嘉興北門外警察第三分所因孩童迎燈不善處置釀成命案經曹聚淵委給予撫恤收殮詳情已紀前報茲悉此案輿論方面頗現不平有擬聯名控訴高檢廳冤死者呼冤而省議員陳樹基王偉等對於此案昨日亦提出查辦案請議會公決咨請省長查辦其原文云本月十四日晚嘉興縣城北門外有兒童數十人爲迎燈之戲第三區警察以其不遵禁止即拘捕小孩數人發童逃避警察分道追趕有孩落水者夫孩之家族成赴警察所請命警佐金梯以人衆騷擾不能排解乃請縣知事張昌慶水警署長俞發桐到場彈壓張知事俞署長到後觀者益衆忽聞鎗聲連發鄉民吳金榮中彈斃命此外更有受傷者翌日下午由張知事到場收屍并挽人允給死者家族撫恤金八十元以寢事當時開鎗命令關係發自水警署長紛擾中無由得其眞相草菅人命一經激查罪人斯得張知事處屍族之起訴利誘和息尤爲違法金警佐對於兒童迎燈細故操之太急致釀人命鉅案亦屬咎有應得敢請大會依法咨請省長將嘉興縣知事張昌慶嘉興水警署長俞發桐嘉興第三區警佐金梯鎗斃鄉民吳金榮一案澈查究辦以儆違法

▲限繳官基地價　嘉興南門報忠五龍兩坊城濠水閘等官基經淸理官產委員派員勘丈完竣估定價格詳報上峯核准昨經査委員會同張知事將該兩坊官基畝分等則價格分別榜示署前限各租戶於二十一日起至三十日止檢同租據按價繳納以便換給照證共計六十八戶約值二千餘元

九江

▲潯路公司派員告急　南潯鐵路公司以與業會社借款七百五十萬本年上期保息毫無着落前於羅財政廳長因財政會議過潯晉京時劉協理曾請將爲擔任羅回省後忽函覆謝絕劉以公司中萬分拮据無從設法於是又請董事局轉懇羅廳長仍照前議以免掣肘事隔數日杳無答覆劉迫不及待特於十八日派營業科科長張佩衡赴省面陳苦況謂公司已一文莫名而日人索款甚急非空言可以對付若不亟予維持則危險不堪言狀惟有懇請公等極力向財政廳說項以濟燃眉云云董事局以張所言確係實情擬於十九日同往財政廳接洽但不知能得財廳允許否也

▲印花稅分處長抵潯　新任贛省印花稅分處長洪鑄奉委後因事勾留京都遲未蒞贛刻聞已由滬抵潯尙有數日盤桓故先派陳昌壽赴省暫行組織籌備處大約不日即可成立也

武昌

▲商會請取締電燈公司　鄂省商會董事吳幹庭等因電燈迭次走火發生危險損害生命財產雖聞交通部有飭湖北電政管理局查辦之說並不見有何種整頓方法茲爲防患計特集各商幫開會議決陳請商會轉呈省長核辦原呈略謂據省城各幫商董聯名略稱日前省垣電燈公司迭出走電危險慘斃人命燒燬房屋聞者寒心查該公司原係營業性質與商民生命財產之處有直接之關係乃該公司只圖漁利玩忽職業草菅人命按之法律本應負刑事問題司法官有檢舉之義務行政官有監督之責任顧官廳公事旁午未遑計此而商會爲商界領袖自應代表全體作亡羊補牢之責商民何辜前車可懼長此以往若不力加整頓誰無生命財產竟斷送於該公司之手官廳既有職守商會亦係法團同是人心應共負維持責任而商等亦有請求之義務如云變出非常原係偶然之事可以替該公司曲爲解脫何以督軍署自開電燈從未走火可見該公司玩忽非常商等利害切身惶駭莫名爲此陳請大會轉詳各長官對於該公司以前玩忽如何如何抵塡財產如何賠償或由大會向其交涉或逕由受害者直接鳴冤等情據此查省垣開放電燈原期便利商民該公司經理不善迭出危險以致毀屋傷人商民轉受其害前車既覆後轍方長擬居安思危之義當然設法預防總會負維持責任不得不據情上達應如何訂定規章嚴加取締自應靜候鈞裁曉諭周知云云尙不識省長如何批答也

※雜評一※

◎日本總選舉之關係（一）（子）

據前數日之外交消息協商國對我之方針之答覆俟日本總選舉揭曉而定而我國之對外方針亦須俟日本總選舉發表而後解決故軍事會議遲遲開會可見日本此次之選舉不僅關係其一國之內政矣

今日本總選舉之情勢似已判明爲政府黨勝利政府黨勝利則日本之內閣必無變動內閣不變動則對外方針亦必無變動日本之對外方針與協約國方面若何與我方面若何早已微有所表示故此次總選舉告成後日本可無須討論必即以其對外方針答覆協約國協約國必即以其對外方針答覆我政府我政府依據協約國之對外方針以定我對外方針然則戰否問題之解決意將不遠乎

雖然日與協約國與我三方面之方針有無相左尙難言也即無相左而一致矣而我政府與督軍與國會各方面之方針能否一致亦難言也然則所謂解決者又豈易言也耶

開胃妙藥世無其匹

胃症良藥

請看!!! 患胃病者

請看!!! 欲壯身者

須知

胃爲消化之機。膽汁有阻。則消化必致遲滯。以致中脘阻塞。食物積滯。精神漸減。萎弱不振。推其原由。均由胃部消化之資力不能活潑。故飲食逐次減少。而體容日形衰弱矣。敝公司所售胃活。不論胃呆。胃滯。胃弱。胃虛。胃痛。胃脹。以及食物不消。胸腹脹痛。身體薄弱。飲食有阻之人。服用胃活少許。立能奏効如神。誠爲增餐之秘寶。開胃壯身之妙藥也。

專治：心胃氣痛　痞塊不散　飲食不進　惡心吐酸　若服少許　腹脹鬱悶　隔食不化　見食即吐　種種胃症　靈驗如神

定價：大罐大洋一元二角　中罐大洋六角　小罐大洋三角　試用大洋一角二分

本舖　東京大阪　山田安民藥房

總經理　上海河南路　東亞公司

戒戒戒

爲什麼情願做廢民而不肯戒烟曰現在的戒烟丸大一半是說謊方賣假藥非但戒不淨而且出毛病與其戒烟而病不如不戒而烟得過且過是則非吃烟人之不知自愛乎今有千妥萬當盡善盡美之戒烟丸於此諸君其戒之使之有以戒也請快到協濟社去買些協濟戒烟丸一粒千萬人戒烟曰善哉請快到協濟社去買些戒烟丸且自戒之後飯量頓增精神頓旺有百利而無一弊凡戒烟者試與協濟丸比較之良否功效自然知之及之道好在本社非爲利因將仁義禮智信五種丸一日中惟一丸每洋可售五十粒自七月初一日起價錢極便宜每洋向售八十粒而其功效加至九十粒不相

每包僅售銅元三枚志欲戒烟而怕烟之戒不盡者請費一只洋買來試試看批發格外

延齡丸 上海四馬路第一台左首第二門面分發行所十六舖沿外灘鐵房子內

一月半濟丸每洋可售一百八十粒　朔望則每洋二百粒　新出一種極靈驗極便宜之 總發行所

說不出的苦

大凡婦女的體質較之男子柔弱故受病亦易稍不留意即受疾病的多苦是患了白帶赤淫痛經閉經倒經子宮寒冷不易受孕等症往往因爲怕羞隱忍不言且以爲是小毛病無甚關緊的殊不知此等疾病若不早治必致釀成重症如乾血癆血崩等危險病症其起初莫不從輕微而變成危險所以怕羞實爲釀禍之根然人之秉性各有不同有天生面靦者有本性爽利者若天生面靦之人不能強其爽利豈即任其受病不言乎於是乎有種將湯之發明種將湯者婦科靈藥也凡婦女病症無論輕重祇須速服數日自能霍然痊可我願我女同胞有隱憂者速服種將湯以期逕復康健耳

每匣定價二角五分　七角五分　一元四角　四角五分

上海東棋盤街弄內第六百廿號石庫門內　嚴大生製藥公司　總發行所

2862

起首卅年老存濟堂劉獨創真秘製玉樹神油

售茲因假冒接踵造謠一本堂招遷移大街之說本堂仍在六馬路西首老仁濟里四十三號門牌交易茲特證明老牌鐵據防弊四大要于後曉者務須所患則幸甚矣〇一本堂遷移係老存濟堂最緊要者存字記得清辨得明絕非仁濟切勿誤〇二本堂在滬念六年不可謂不老 出售謊稱曰老其意何在無非朦混本堂老牌希圖要記 …… 凡本堂之藥出售者必須驗明本堂玉樹神油牌號亮處一照即明〇四曰 …… 本堂遷移之後恐有無恥之徒假冒牌號 …… 來有無恥之徒在外埠 ……

神效卓著世無其匹風行十四載早已名馳天下到處歡迎本埠店家一並無支店分出此亦無一處寄售諸君切記勿爲滑頭之徒冒充

Z2771

滬路股欵清算處廣告

滬杭甬鐵路京滬股欵清算處電話一號交通部來電蘇路股欵清算處鑒

茲路股欵交通部久不照撥迭經文電催責並派代表在京面索終以部庫如洗無法付給茲部允將八期欵照付北京交通鈔票查浙路亦經照領京鈔並已將原票開發本處亦即照辦准二月一號起所有八期欵即以原領之北京交通鈔票開發至九十兩期欵仍託代表在京現正極力籌措一經就緒即行登報特先奉復交通部

Z2771

上海銀樓新同行廣告

啓者吾銀樓一業凡有同行者有燒金飾可以互相兌換如甲家燒金至乙家兌換然後乙家仍向甲家兌換使買賓無受虧本同行有害於斯會在滬海道尹公署及上海縣英美公廨總商會均經註冊給示保護在案如有隱瞞及有意破壞本同行者自當稟官嚴究本同行爲保全信用擔任營業起見金銀各貨精工色足進出價格外公道如蒙各界光顧無任歡迎再本同行共計牌號十八家除寶康萬生二牌未簽名外

計開十六家牌號如左

慶永和　源康記　義和記　慶元記　於震泰　寶豐記　祥和記　於震和　德和記　周萬成　寶興記　福和記　寶慶記　慶華　周萬興　樂祥雲　公啓

Z2804

婦科上寶必孕丹

生新明智健脾調經止帶暖宮固本大凡婦女一切之症連服一料立能應驗成效知神效非常永無滑胎臍產之患惟推婦科第一良藥每料一斤八元起碼二元又參茸海狗腎春生酒大瓶四元小瓶二元功與丸同上海三馬路大舞台對面錦雲大藥房謹啓

易云孤陰不生獨陽不長陰陽既和決無不能生育之理如其不能生育者勢必有疾婦人之病大半天癸失調閉經痛赤白帶下子宮寒冷居多方書以爲熱以爲虛爲寒恐非盡善婦人性情多氣而易鬱水易虧而難盈設以香燥之劑欲暖子宮不知香燥之 …… 而成胞漏 …… 心濟世精究至效至妥靈藥名曰婦科一索必妊丹功能調中益任之血平定肝鬱之氣去痰 …… 至中年經斷血枯服後亦能月信來潮堅服一月包得成孕綿綿嗣續指日可待屢試屢驗 …… 此丹專治男子陽痿虛損等症一服此丸奇功立顯

華和服鞋行

價廉物美與衆不同

本行新到中國紳士用之皮鞋一批大小皆備每雙起碼洋八元欲購者請移玉至南京路十七號本行可也

強種精血丸

十大功勞表

扶陽	補精		
滋陰	補血		
健腦	起衰		
養心	甯神		
固腎	葆眞		
益肺	止咳		
調經	安產		
清熱	退癆		
開胃	進食		
去積	除痞		

服此九一星期後十大功勞必有一二發現若服至八九星期則十大功勞必徧見於全體虛弱者即由此而強壯矣

價格　大瓶洋一元二角半每打十二元　小瓶洋七角半每打七元二角

總發行所　上海　中英大藥房

外埠各本分號各大藥房均有發售

寧波和豐紗廠開股東常會廣告

本公司經董事會決定於舊歷三月十六日午後一時假座寧波後市商務總會開股東常會報告上年營業狀況及選舉監察人除另函並附入會證券通知外特登申新兩報並四明日報廣告屆期務請各股東蒞會集議弗遲是盼　和豐公司董事局啓

231

治愈哮喘氣急不計其數

義商彭壽堂秘製哮喘氣急斷根丹有藥到病到除之妙功力神速立可當場試驗治愈者不止千萬人矣其製煉之精功力之大絕非尋常方藥所能及其萬一且性味和平攻補並進極重之症不過一料斷根每料三元〇順氣化痰止咳丸每瓶五角 …… 哮喘一症寒邪伏於肺俞痰窠結於肺膜 ……

2651

出版廣告

重編興漢演義全傳

是書全傳共分二百四十回都八十餘萬字純以黎大總統爲主旨自武昌倡義起迄正式總統止其間敘述各省響應南北統一以及籌安帝制再造共和之經過 …… 均按時日先後一線穿成 …… 有趣之妙品作歷史讀尤見其委宛之眞 …… 淵之別前集業已出書分訂八大厚冊 …… 書坊均有寄售　總發行所上海 ……

A T283

古今第一婦科降生丹

京都天寶齋◎婦科種子仙丹◎服後受胎極速◎如不信者有法可試素未生蛋之雞餇以此丹半月後蛋自生矣

產後無乏軟骨之子切忌幸勿輕視〇滬埠兩購須托郵局最安信局屢次作弊

夫婦人血氣不和無不育之理 …… 本店素蒙婦科聖藥之功 …… 眞舖設上海二馬路中市西鼎新里石庫門入內 …… 京都天寶齋啓

Z2663

時中鐘表眼鏡公司

◎陰曆三月初一日起◎正式開帳

本公司自成立以來所售各貨頗蒙各界信用顧創辦伊始不無缺點茲屆開張之期特向外洋總公司運到各種鐘表光學眼鏡鑽石首飾等一應美備自陰歷三月朔日起所售各貨定價特別從廉非市上同業家所可比擬也務請從速惠顧爲幸

上海英大馬路香粉弄對面本公司啓

4817

涇川老汪六吉廣告

啓者前因本棧所辦各種宣紙均歸怡春堂發兌現因十年期滿結算清理收回自做今遷移法界吉祥街吉如里第九號門牌自行開設照常交易承蒙各界請至小號面議庶不致誤恐未週知特登申新兩報廣告　汪槑林啓　仕商光顧者

前意國醫科大學教授醫學博士白醫生廣白

啓者余數十年來研究微生蟲肺結核及腸胃各症因發明黃藥水黑藥水兩種一用外治一用內治但尋常用藥視乎病徵而發者用藥幸而得中然徵滅而根伏爲黃黑兩種藥水足以治各病之根（病類詳仿單）余以此藥水秘方授與陸伯鴻朱志堯莊振家三君並經余親手教授製之法業在意總領事署備案不准他人冒名混售以杜僞弊 …… 東方人士之 …… 發售處仍在虹口兆豐路十七號寄售處白渡橋東方匯理銀行朱志堯君及南市華商電車公司陸伯鴻君

1101

電氣運動機

電氣運動機所具各項利益爲他項運動機所萬不能及用電氣器其成效如左：(安)〇無危險〇更利〇省費 …… 凡工廠家等發 ……

上海惠大洋行經理海爾水火保險公司廣告

本公司爲瑞典國最大保險公司專保水火險開設上海四川路第五十五號如蒙各界惠顧及有志經理者請移玉本公司帳房接洽可也　海爾水火保險公司謹啓

電話二千六百六十號　棧子房接洽可也

Z2323

百代公司

新到廣東武生新華唱片

武生新華爲廣省最優等之藝員所唱各片出神入化允推奇妙無匹並有各種新收廣東唱片諸色俱全均爲著名角旦之佳作欲聆新音者盍請購試爲荷並到潮州調多種唱工極好識者選之

救窮小工藝

不須大資本教窮救急造洋靛金刻雕外國水燭皂水露香髮花水香中脂粉水雲香膏水粉漆紅生花肥造洋胰香口牙火洋做藥上工水肥皂雕刻三之姓本名問製寄函以重注到迎歡

不須用機器莫妙于此金色洋漆粉墨水天洋機器救防銹東鉛石印油火洋印油墨紙石捕果子無等法顏料作書講義本書所備各法俱屬有學完全之處

以詳者費全以本如願寄函所講五元即寄可以能義學上工筆寫立明講本所立一明有三十名住址至會不喜學不試驗地實驗

上海法租界霞飛路（原名寶昌路）巡捕房對面鼎慶里內實業傳習所

Z0532

成豐股票公司

收買全國鐵路股票證券公債票儲蓄票股票等各銀行鈔票現銀交易價格從優請至三馬路新聞報館對門兆福里或棋盤街工部局對門兆福里均可接洽　電話一七另三

靈驗

此散不論何種心肝胃氣痛凡痛極難忍不特辛苦更有性命攸關如遇此症請試

斷根胃氣痛

止腹胸脇脹滿痰邪熱勞鬱積氣痞滯等症即服此散限定一瓶包能斷根永不再發

大瓶一元小瓶半元

上海英大馬路盆湯弄廣東杏濟堂

2768

國產天然珍珠

珍珠出於蚌中倭其天生易成而採取尋覓匪易故物少價貴本號擇取研究得大湖蚌理今法於清水肥料大湖之歷新年之培養久得入助力蓄數而華易價其受日之力精易價自成月頭則巳運值生採取眞金鑲到無廉先用批指彈多現顆戒押就籃耳道一全揷針等賜應備髮價值公劃不價如蒙顧臨二一是荷上速馬跑廳西海路口蘇州閶門外分號馬路全昌號啓

中國精益眼鏡公司

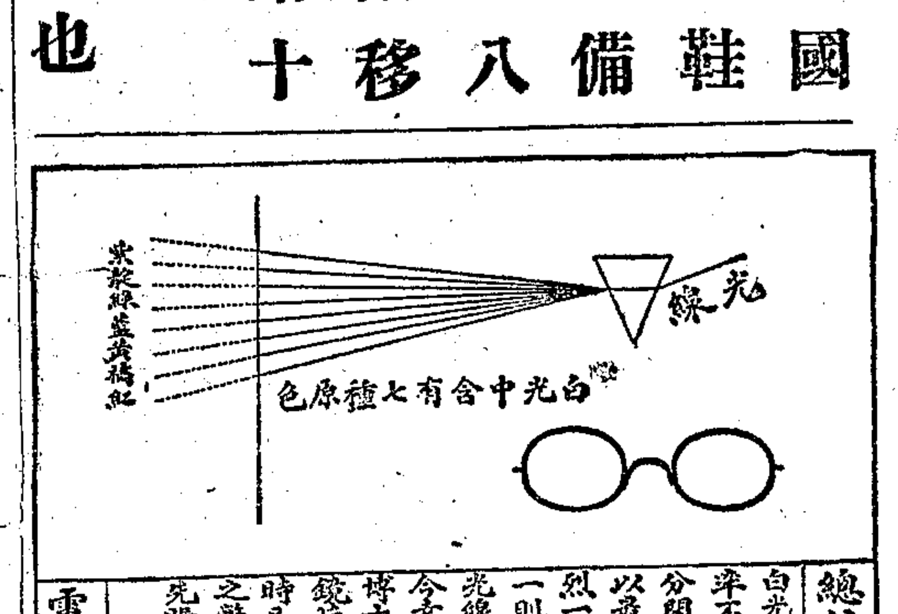

總公司上海英大馬路泥城橋東

白光由七種原色配合而成因各色光之速率不一故一線之光透過一三角玻璃各色分開如天空之虹術語名曰彩帶內中各色以最上層之紫與最低下之紅二色害目最烈一則速率雖緩然極能傳熱化學中名曰熱光線以其有傳燒性於眼內目瞳最有妨害今幸科學進步有名服科學家之克羅克司博士於去年創製一種鏡片名曰克羅克司鏡片此類鏡片能將紫紅二色充分消滅同時又不改少光亮且雖久戴亦不能有色差之弊自此種鏡片發明後歐美人士莫不爭先購用凡我國中寶愛目光者盍來試之　本公司謹啟

電話三千八百九十五號

分公司　天津　北京　漢口　長沙

孟河費繩甫老先生之快婿 **徐相宸先生** 門診△一元一角 出診△六元五角○路遠△遞加○早夜加倍 膏方五元 寓上海北泥城橋東塊鴻興里

附告○○拙著中國生理學補正校印稽遲不克如期出版承愛讀諸君垂詢特此道歉

京都天德堂老醫藥局遷移廣告

本堂在京懸壺多年分設上海廿餘年治好男婦梅新舊毒透頂穿喉遍身疼痛紅斑瘋癱削鼻白濁下疳魚口一切兇險惡症無數臨診累萬見多識廣醫法改良使患病者毫無痛苦不出毛病現因原址翻造房屋今遷移在三馬路大舞台戲館斜對面民德里口照常開診凡來就醫者認明京都天德堂牌號庶不致誤本堂大醫生惟恐南北言語不通特將包治價目說明以告就醫諸君

奚占一 五元四五元至十五元天保好 魚口便毒 初起四元破口流膿十五元七天好 痔瘡 初患五元久病面議 五淋白濁 血淋新病四元日久 楊梅瘋癱 起念元百元 小腸疝氣 初起四元日久面議 婦女血崩帶 五元 以上各症均可包醫包愈出立保單 門診一元隨到隨看 另備各種靈驗丸散膏丹 外埠函購更爲妥當 2807

上海中法實業銀行廣告

本銀行係股份有限公司股本四千五百萬佛郎中華民國政府認購股本三分之一計一千五百萬佛郎 章程業經中華民國政府於一千九百十三年一月十一號批准立案 總行 法京巴黎喇札街七十四號 分行 北京 上海 天津 本銀行職員如左 董事局局長 白德洛 副局長 廖世功 亨烈 法總裁 斐洛德 華總裁 王克敏 上海分行經理 李雍

本銀行專辦各種實業借款及各項押款經理各種定期往來儲蓄存款其利息請至本行面議惟儲蓄存款長年四厘並貼換期票代收中外票據款項買賣貨幣金銀承辦信匯電匯可達巴黎倫敦及歐洲各大埠並辦理銀行一切交易無不格外公道特此通告 本行開設法租界外洋涇橋一號

義品放款銀行廣告

啓者本行開設上海已有數載專做各租界內或華界內相宜頭等房產押款及空地代客打樣暨建築各式華洋房屋及經理代收華洋房租又本行經理法商著名老來安火險公司事務本行押款合同章程之善給圖之精美經租之清爽火險不測賠款之迅速以及本行辦公人員之週全早蒙各界稱讚倘蒙賜顧以上所述者請駕至本行面議可也 英大馬路口黃浦灘二十號義品放款銀行啓 Credit Foncier d'Extrême Orient, Shanghai

中華銀行廣告

本銀行開設北市福州路第十三號交易經營商業經理儲蓄迭經登報通告凡有零款存儲者計息三個月週年四厘六個月週年五厘一年週年六厘活期週年二厘以及**商業往來匯兌各款**貨物保有火險者無不克己如有洋棧抵押銀兩須有殷實保人可向本銀行面議可也此佈

儲蓄櫃 **商業櫃** **抵押** **抵押**

中華銀行董事 郭竹樵 謝綸輝 朱葆三 周金箴 貝潤生 朱五樓 顧馨一 李詠裳 王一亭

浙江興業銀行廣告

本行從前在上海杭州漢口三處發行一元五元十元自印浙江興業銀行銀券卯年由董事會議定自十一月起陸續收回不再發行現查尚有少數未經來兌行爲收束舊鈔起見亟須限期截止茲特登報奉聞凡執有上海杭州漢口本行發行銀券者請迅速持向各該行兌換爲要此佈 公告第二十二號 2476

不費學金可得職業

男女裝飾科 電鍍金銀 人造黃金 嫩面香粉 衛生牙粉 英國香水 法國香油 生髮靈藥

化裝肥皂 香水肥皂 透明肥皂 翻新髮水 等製造皮鞋油 皮鞋膏等 製造秘法 ◎殺物造棉 生髮

造棉 舊棉翻白 造棉西法 舊棉翻新 等製造 新法 家用肥皂 家用皮鞋 等科 人造象牙 ◎殺鼠 靈餅

鐵器防銹 象牙漂白 西法洗衣 防疫藥水 各種實用肥皂 防疫油墨 人造竹木 象牙紙 不腐漿糊

器接合 減火水 洗濯水等實驗 ◎學校用品 各科 印刷油墨 原木紙 鋼筆 腊紙

粉筆 國產墨水 秘密墨水 天然石版 耐久 藥漿 防疫藥 真 鮮明色 洗髮藥

更新 外脆 靈丹 等製造秘術 ◎本社不收學費 極無論面授函授一律 迎 如學習 不一科

四新 全習 祗收二元 ◎講義本社不收 學費 讀者 學者 能自造 倘疑惑 可以 學成 ◎

元 科 以明姓名住址連同講義郵費一元 讀之 講義郵奉 即將 ... 函授

學者 書 學成爲止 ◎上海新垃圾橋北首德生里五弄第四家 富華實業函授社 社長黃決強露布 2465

細答覆

中西醫藥函授學校擴充學額招生

原定學額已滿因遠方有志諸君仍請擴充學額本校不得已擴充學額二百名添立醫院三處本校學費入學時暫不收取畢業後可來院實習以資經驗欲知詳章講義樣本函索附郵三分校址上海西門中西醫院 2815

中華職業函授學校推廣學額續招新生

本校創辦以來求學諸君遠至英倫日本及南洋羣島用特推廣學額續招新生減現於陽曆四月一號開學每月准十五號寄發講義第一期講義本月十五號一律寄出近有添聘沈毅龕先生及本日工科博士浜崎秀吉先生担任工科編輯又請姚鵷雛先生担任文科編輯學則函索即寄並須附郵票一分空函欠資恕不答覆 2278

中國銀行函授學校招生

本校因各錢莊各票號等均將改組銀行特加組織以期造就是項人才已備呈教育財政兩部請求立案第一班已于(陰曆)正月廿日舉行畢業除不及格外統給以部定之正式文憑而畢業覆試分數列入七十分以上者得于三個月內介紹位置(八十分以上者二個月內)茲第二班已經開學不拘路途遠近均可函授凡有志入學者尚可插班請即附同講義費等五元來函報名可也函索章程附一分頭郵票三分 本校現移上海法界貝勒路義和里一弄三號

中國銀行函授學校鈞鑒上略忝列門墻幸蒙培植春風入座沾教益以何私夏雨雨露濡之獨厚猥以菲材得荷介紹仰見信用無任感佩敢不黽勉從事以副厚意下略 學生孟開話謹肅 1194

專門治喉醫生

唐拾義

寓上海三馬路 吳鍈珊書

諸君曾有得獎之號碼否

棕欖香皂

PALMOLIVE SOAP

譯名巴暗亞立香皂

壹百貳拾元之獎品揭曉

諸君凡持有棕欖公司獎券者若號碼與下例各得獎號碼相符便可得所定之獎品 計開

頭獎一名 16997 一六九九七號得值洋三十元之物

二獎一名 20809 二〇八〇九號得值洋二十元之物

三獎一名 17881 一七八八一號得值洋十五元之物

四獎一名 26038 二六〇三八號得值洋十元之物

五獎一名 14430 一四四三〇號得值洋五元之物

六獎十名 05094 〇五〇九四號 17521 一七五二一號 00951 〇〇九五一號 11871 一一八七一號 00502 〇〇五〇二號 27881 二七八八一號 22500 二二五〇〇號 19168 一九一六八號 26219 二六二一九號 04214 〇四二一四號各得值洋二元之物

七獎廿名 10564 一〇五六四號 16776 一六七七六號 21963 二一九六三號 06517 〇六五一七號 03951 〇三九五一號 19714 一九七一四號 11445 一一四四五號 15382 一五三八二號 02407 〇二四〇七號 13614 一三六一四號 10818 一〇八一八號 05081 〇五〇八一號 12276 一二二七六號 05894 〇五八九四號 15042 一五〇四二號 11336 一一三三六號 04434 〇四四三四號 13040 一三〇四〇號 22769 二二七六九號 25371 二五三七一號各得值洋一元之物

凡得獎者請至慎昌洋行接洽倘在外埠可將獎券由郵局掛號寄下並言明欲向何處商號購買物件本公司即當按得獎之數寄奉購物之憑照並咨照該商號發給

本公司於昨日特請上海最著名之各商界來慎昌洋行總買辦間秉公抽籤公推周兆熊周清泉胡君卿三君爲公證人並有各藥房京貨號及洋貨號代表等監視

開獎既畢商議此棕欖香皂曾爲多人所歡迎樂用故各經售商號及購用者僉謂此佳皂定可爲本公司竭力推廣於中國全境焉

各商號鑒

倘寶號尚未經售此棕欖香皂請即函示本公司甚願示知一箱或多箱批發之值價 寶號經售此香皂後本公司即當將貴牌號刊印於廣告內

各處士女鑒

倘諸君至今尚未購用此棕欖香皂請即向各經售處購買棕欖試用香皂每塊洋六分大號香皂每塊洋三角或用二分之郵票三枚或用五分之郵票六枚直寄上海圓明園路慎昌洋行藥料間購之款到後即當照數由郵局寄奉不悞

美國棕欖公司啓

※本埠新聞※

◎組織中美國際商會之函稿

上海總商會昨接中華全國商會聯合會函云逕啓者案查本年三月九日本會在北京中央公園來今雨軒歡迎美國實業團於宴會演說時聞該實業團提議組織中美國際商會聯合會以期發達中美商業幷請立時贊成舉辦等語當答以本會今日在座同人極表贊同第須開會集議俟多數通過再行酌覆旋於三月十日報由本會評議會公同研究僉謂前年在上海開大會時曾提議有案可以重申前議但該提議人能否完全擔負仍應詳加討論至中美商會聯合會之新組織必須得有中美兩國各總商會之同意方能著手進行當經公決一面函致各省事務所總商會徵求意見一面以評議會贊成此案惟仍須查取上海原案徵求各省同意再定辦法等語答覆美實業團正擬通函商辦間適於四月三日准美國實業團中美物產貿易公司代表羅司君函詢前因並附抄致美國商會函稿請詳加討論迅速實行等因前來本會查此案既經美實業團提議於先復准該羅司君催詢於後於聯絡中美商情頗有關係惟茲事體大不能不格外慎重以發生問題之起點作提議聯合之初步相應縷述此事顛末幷附抄該羅司君致本會函稿及函致美國各商會原稿各一件通函轉達貴會即希查照前項事理開會評議徵集意見幷盼見覆過會以憑彙辦本會於贊成之中當以貴會多數之意見爲意見也

▲附抄羅司君致本會函 中華全國商會聯合會諸先生均鑒敬啓者前承貴會長呂君惠賜三月十日關於中美國際商會組織議案一則感謝無旣對於該議進行鄙人已將原稿函寄敝國總商會並附函詳述組織主旨茲將原函抄呈希將該案迅速實行詳加討論尤爲感激如所提議之商務聯合兩國均受其益苟有希望毋用狐疑鄙人幷敢擔保敝國人民將欣然從事斯舉即希鑒核敬請鈞安 羅司頓首四月三日

▲附抄羅司君致美國各商會函 商會諸君台鑒敬啓者我國此次往華商業團大爲中國商會所歡迎由北京商會聯合會代表具宴致敬當發中演說之際著名華商某君以極誠懇極熱心之詞贊助組織中美國際商會此議已由鄙人懇該會長與以明瞭之形式茲轉呈貴處希即開會擬具設立國際商會之章程該會長旣已表示贊同幷聲明按照該會章程已由各評議員到會者代表各省公決茲將開會情形繕呈察核鄙人復經通知云俟各商會表決後即正式行文貴會大約此事可望一致贊同而國際商會即不能不由兩國商會共同組織中國商會俱由商會聯合會代表則該機關確係有勢力之組織以鄙人觀之國際商會斷不能以單人名義可得而成立也美之商業可望發展於中國凡此次來報聘者類能擔保即各旅行者亦可證實之至中國富源能與吾國以不可勝計之供給尤毋須深辯故中國爲合衆國之市場確無疑義中國大多人民甚相信美國商人與實業家尤極誠懇略如外間所傳倘不嫌煩瀆鄙人敢謂此項提議與華人以振興商務之機會爲切要之圖國際商會能如願組織則所謂重要之點已具雛形鄙人傳達此項消息亦不至辜負此行除俟中國各商會通過後再行呈報外相應函達貴會即乞察核施行此致總商會 羅司謹上四月三日

◎星期六俱樂部之演說

星期六日俱樂部 於二十一日在滬中西餐館開會到者中美人士居多美國有名著作家邵爾德氏演說題爲 國民間之彼此相知 略謂余來中國非官吏非商業代表亦非報界專門訪員余僅一普通美國人耳以律師爲職業有時隱於中美間關係感而著書茲余所言雖出於個人資格然可代表全球人民所發生欲得國民彼此相知之志願戰事已使大衆成注意於各國國民知己知彼之必要不僅政府互相認識外交家互相交接商務互相往來已也政府之地位不能眞正代表國民之精神外交家之欺罔尤可爲國際之障礙是以欲矯祛其弊而增進世界和平者當先謀增進國民間之彼此相知欲增進世界工商業及人類公共幸福者當先知各國國民互相隔膜之損失國民旣知己知彼即可共圖進行交換意見情意敦睦政界縱有陰謀亦不足爲害矣 中美交誼 素佳 可以培植此種主義 相識旣深交情自固而歷久不變之好意即可因以構成 語言一端甚關重要美人欲與他國人結交而不亟亟學其語言此爲美人之弱點美人之居於日本斐列濱中國等處者多不能知與其終日共同生活者之習慣思想與其社會生活及商業手續殊可異焉此國民與彼國民之接觸尙有一法即 書報 是已中國發行報紙日見加多而美國尤多此爲兩國人民彼此相知之最好媒介今美亞協會已在紐約開始發行亞細亞月報 將來銷數必大不專紀政事商情且以著數篇送交該報刊登余知其目的所在但若無華人相助使中美人民 彼此有眞切認識 爲主意余將撰爲理 恐終不能大有裨益耳故余建議 中國宜在美國組織一傳佈中國消息 以告美人之機關 惟非爲中國辯護或發表議論或與人辯論或運動美國輿論之機關若專爲辯護起見則此機關必即喪失美人之信任余所謂機關者乃 以中國新聞事實及攝影供給美國日報月報 常爲美人視爲可恃之通信社也此社 苟由中國商人組織辦理則較官辦 更可有勢力 其費並不過大若中國商人發起此社則中國學生刻留學美國者儘可羅致以獲襄助之力以余觀之能促進中美國民交誼者其在此通信社乎云云次由金陵顧博士演講其游歷斐列濱羣島之見聞紐約新聞家丹勒特氏亦有演說題爲印度與東方之觀察談

◎禁革苛勒病民之雜捐

上海稅務總公所接江蘇財政廳訓令云照得本廳長此次赴京財政會議奉 大總統面諭征收釐稅人員往往於大宗貨船通融減折而於肩挑背負之貧苦小民攜帶零物轉向任意索擾 此種惡習不但廳署所不知即征收官亦恐未必盡悉 皆由司巡人等所爲亟宜注意 等因查各局所苛細零捐曾於上年十月由廳令行查禁在案奉諭前因合再通令各該局所長一體遵照嗣後務須嚴飭各分卡所司巡於大宗商販認眞稽征其貧民所帶自用粗笨零貨不准再行苛勒 以仰副大總統體念窮民之德意懷之毋違切切此令

卸任法總領事那齊君肖像

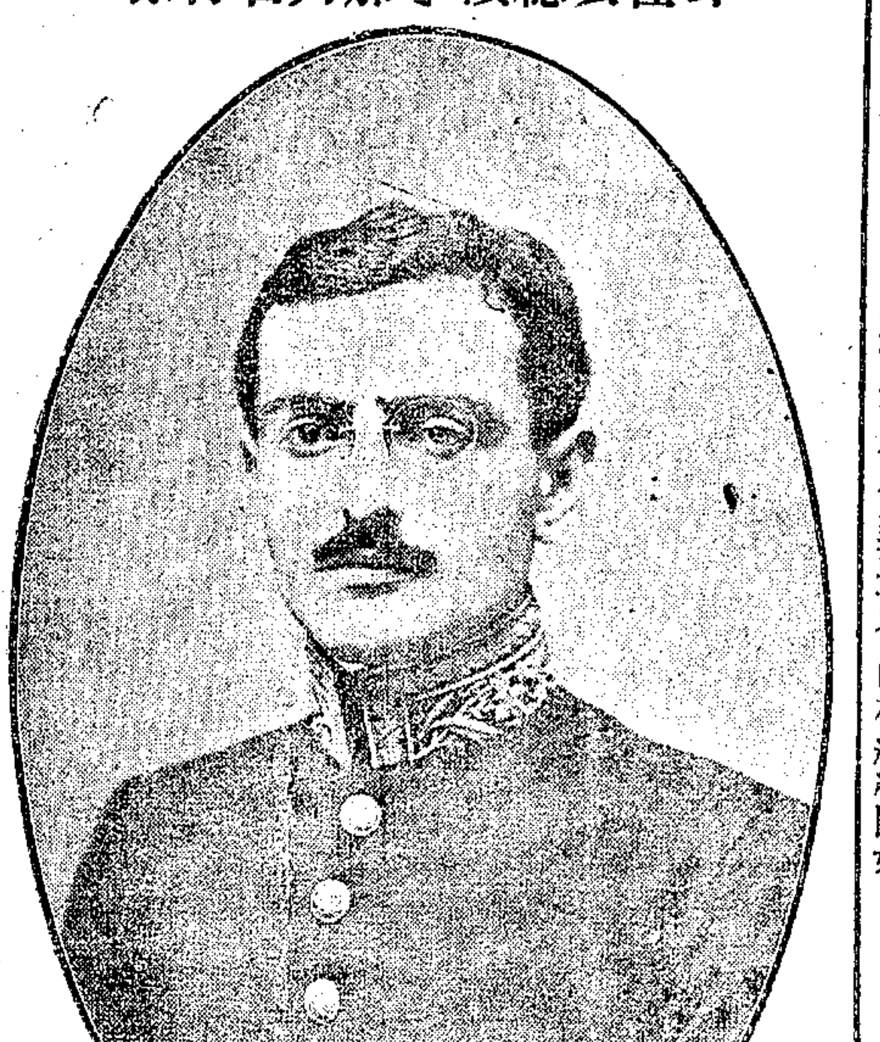

新任法總領事韋爾登君肖像

▲那君歷史 那君生於一八八三年五月三號係法國巴黎法政博學院及文學博學院最優等畢業生後經政府派入外交部政務處學習副領事一九一〇年考升領事實習生一九一二年十月十一號奉命來華代理上海正領事一九一五年八月三十一號升署上海總領事今請假回國擬於星期二(即本月二十四號)上午十時乘法郵船阿馬遜號啓程遄回珂里寓滬法商於二十一日星期六假座法國俱樂部開歡送會晚間在法界運動俱樂部公宴餞行

▲韋君歷史 新任駐滬法總領事韋爾登君由法律出身來華時受職於京漢鐵路庚子之變韋君防衛北京使署功能卓著一九〇五年韋君入巴黎外務部之政務處是爲韋君服役於領事職守之始是年十二月遂擢爲重慶署領翌年六月調任成都又明年八月爲重慶之助領及署理副領一九一〇年五月爲法政府之雲南內地委員一九一一年二月以二等領事記名是年十月遂爲雲南全省法政府之委員歐戰初起韋君時在本國即慷慨從軍因其精通英文故隸於英國遠征軍之下韋君屢獲勳章頭銜從事歐戰後又獲超等行狀之徽章今之擢充滬領有由來也

◎金業杜止空盤之通函

金業公所總董施兆祥 協董吳文炳等昨日 通函同業 略謂本業自受歐戰影響國外金融時呆時活以致鎊價飛漲一日悉變金價即隨之漲落靡常以致每有局外罔利之徒私自買賣空做輸贏 查吾同業向有 監查所之設均能照章辦理惟局外空盤稽查一時實難周密此等空盤不絕勢必至 掣動市面貽誤商情 爲此通函吾同業除照公所向日定章辦理外其有 涉及空 盤交易概勿受理云云

◎遴選赴日運動員

南洋約翰等各大小學校二十一日在滬江大學內聯合運動 以便遴選分數最多者若干員前赴日本參與遠東運動大會 茲聞赴東與賽員業已選定數人李大星張孝安張信孚(南洋)陳士元(安定)何信道(金陵)楊錦輝與高某(約翰)林某(廈門)皆在被選之列 日內尙須續選若干員一律於本月底前後東渡 聞日本之遠東運動大會幹事員刻正從事佈置甚爲忙碌預料此次觀者比較上次爲多自五月八日起至十二日止每日入場參觀者當有三萬人 斐列濱總督已派定上院議長奎松爲斐島代表日本大隈伯等屆時亦將逐日蒞會云

◎破獲盜案之神速

前夜九點餘鐘法租界吉祥街七號門牌蔡老三所開之順源烟紙店被盜六人持有手鎗兩支入內刦去大小銀洋金戒等物當經探捕先獲住盜匪陳鳳山一名帶入捕房餘盜逃散等情已誌昨報茲悉是夜即經副捕頭阿而風西將陳盜嚴加盤詰據稱由現住長浜路二十五號弄內一號門牌之袁廷靑爲首 阿捕頭立偹汽車兩輛督同探目黃錦榮包探程子卿王銀桃等分投查拿當在長浜路一號內 拘獲袁廷靑並至客棧內 續獲陳子龍張忠良吳紹卿吳子靑馮淸建 等五盜一併帶回捕房押候錄供解送法公堂訊辦聞阿捕頭於出事之後督同黃探目等通宵達旦至昨晨九點鐘止已將此案盜匪完全弋獲 其辦事迅速殊爲可佩並聞所獲盜黨均紹興人係浙江退伍兵士曾抄出陸軍衣服云

◎朱家灣刦案續誌

潭子灣西朱家灣 地方 徐隆興南貨店前晚被盜刦去現洋貨物百餘元 由四區長警當場追獲盜匪趙連才王雙喜 二名解送警署業經姚警正訊據供認由張某起意糾搶 已記昨報茲悉姚警正又據王雙喜供稱住居太陽廟 因即 派探前往調查 據該處附近 鄰居云王寶娃楊名如德向爲小工邇來未久 與首犯張某同住草屋內 現張已逃逸云云該探歸稟姚警正判先 將趙等解送淞滬警廳司法科訊核

◎北長康里刦案近訊

盜匪孫長本鄭雲卿鹽廣才 於本月十一號糾黨持械夥刦美租界阿拉白司脫路北長康里二百號門牌陸觀甫家金珠衣飾 並 開鎗拒捕 被滬司捕房八百五十一號 華捕舉鎗還擊 彈中孫長本右腿倒地當場捕獲 旋鹽鄭 兩匪 亦先後拘獲 解送公堂諭飭 孫送醫院醫治鹽鄭押候查明澈究 在案茲悉 孫自送醫院療治後 因傷在腿際並不緊要業 將傷口 醫愈 送還捕房管押候究矣

◎緝獲盜案嫌疑人

公共總巡捕房華探目陳雲忠偵悉匿居新閘路一千九百六十六七號門牌茶館內之王勝生王六 周戴生胡富生等四人與 某姓家被刦一案 頗有關係於昨日稟明捕頭協同包探張林泰前往 將王等四人一併拿獲搜出勃朗林手鎗一支 當即解至新閘捕房 稟奉該捕房捕頭諭着一併帶回總巡捕房復經捕頭逐一詢問 諭令押候解送公共公廨訊究

◎刺陳案兇犯提起上告

傷害陳其美案內之兇犯許國霖宿振芳 於本月十七號經蘇州高等廳判決 照上海地方廳第一審所判許國霖 死刑 改判 無期徒刑宿振芳 原判監禁十五年改判監禁十二年 各在案茲聞許宿兩人仍不甘服又向大理院提起上告云

◎再紀天蟾舞臺之巨聲

九江路天蟾舞臺戲園內前晚發生巨聲秩序頓亂致正廳上看客藏希成等六人及日本人松本受傷送往仁濟醫院醫治各情已誌昨報茲悉 藏等七人 均略受皮傷業經西醫分別 敷藥而愈 聞昨已先後出院云

◎烟酒聯合會常會紀事

昨日(星期日)爲烟酒聯合會常會之期午後兩時開會到者四十餘人首由 金拜仁 報告 總代表陳良玉偕同湯椿年於今日早車北上 (瀕行時因各業領袖到車站送行特囑鄙人代爲道謝並 囑轉告同人 此次晉京當代表衆意竭力進行能盡一分即做一分望同人再忍須臾靜候議會 解決 次報告京師代表團南昌總商會皮絲業闕仰西 及各埠分會等寄來函件 畢即由副幹事 洪少楚 起言 此次各業所定計畫原爲出於萬不得已惟陳總代表臨別時殷殷以再忍須臾爲言 自應奉勸同人暫時靜候 但各處公賣人員往往不照定章行使無限制之職權實足令人寒心云云次由陳越屛報告 各公賣人員 舞弊 情形次議決會中進行各事 至五時散會

◎軍署飭緝宗社黨

日前浙省 破獲宗社黨機關拘獲 首領張百載黨員王麟胡鈞等十餘人 由警廳研訊 供出總機關設在上海虹口 等處 由湘人某某等三人主持 等語昨由浙江 楊督軍電請盧護軍使轉飭所屬嚴緝 又聞 護軍使署昨據探報謂宗社黨近頗活動 每日 派人在浦東楊樹浦等處 招 集退伍兵士及閑散小工每人每日給發口糧洋二角 云云當經軍署飭由警察廳 轉飭各區署嚴密查察並派警探四出偵緝 以絕亂源

◎派兵駐防梵皇渡橋樑

現當防護緊要之際各處鐵路橋樑須派兵保護曾經交通部咨請陸軍部令飭各省照辦在案茲悉滬杭路局江局長查得梵皇渡 地方之 五號橋樑尙未派兵駐守 故特函請步兵第三十九團派兵駐防昨由張慕韓團長令 飭第一營林營長派兵一排前往該橋駐紮 以資保衞

◎濬浦局允許添闢鐵柵門

南市董家渡以南 沿浦灘 至南碼頭 止由濬浦局建築石駁 幷開闢鐵柵門十三座 以便各商號上卸貨物現因該處 各商號尙嫌不便 且各木行起卸木植亦許多困難 故特 聯名具呈 工巡捐局函請濬浦局添闢柵門十四座 每座 須法尺四密達開闊

喉科專家濮鳳笙
兼治男婦幼科四季時症 寓三馬路西跑馬廳口郵環里一弄二家
分診處北浙江路華興路對門常康里五弄二家 每日門診二時至四時
2830

天生錦綢緞莊經理 杭州緯成公司 湖州義成廠 廣告
本莊開設上海大馬路集益里內 在杭省自造名機綢緞紗羅以及採辦各省綢緞本外各埠貨品…
湖州義成廠 經理杭州緯成公司 …
Z2493

蘇州司部巷殷傷科 分寓上海 啟胞事務所 震賢 常寓上海白克路永年里第一弄第一家第四百七十五號門牌 每月逢十五六七八九日仍寓寶善街…
2837

謝兒科名醫朱少坡君
…

藉資利便業經濬浦局允准照辦矣

◎木排問題可望解決

南市董家渡迤南各木行沿浦停放木排被浚浦局取締祗准離岸五丈各木行欲照舊章以十五丈爲限曾經迭次具禀朱交涉員請爲維持曾經會勘地勢俟商浚浦局工程師酌奪並由商董唐露園從中調停聞該局已允寬放六丈地位作爲堆排之所雙方可望解決云

◎調查失火情形之覆函

小西門外福興坊內日前失火延燒房屋多間當經警察廳司法科將房客周乾乾等及房主胡金彪傳案訊供各執故由警廳函請救火會詳細調查起火實情以憑核辦茲由救火聯合會函復警廳云接奉公函(上略)當派第三區主任沈宗約前往切實調查茲據復稱查得該處房屋係向來住居法界開設海味店胡金彪之產其出租時每仿租界租房章程先交一月租金即可遷入居住所謂先交後住也是以於租戶必須覓取保租人等辦法未嘗深知而二號保戶忽然失火逃逸無蹤該處既保有火險似未免略被嫌疑但查該處樓房共計九幢核與所保火險尚屬近情胡金彪人尚忠厚法租界尚有產業諒不致有唆使縱火情事訪諸鄰近雖言人人殊然均遲諸理想並無確實證明詳加查考亦無縱火實據等情前來復經派員復查所報略同茲奉委查合將派員調查情形據實奉復應如何辦理之處仍希察核施行惟嗣後南市關於租借房屋事項應請貴廳佈告居民仍依習慣按照租房手續保租契約必須完全庶發生事故有人擔負責任亦維持公安之一道也

◎商民被責軍棍之不平鳴

高昌廟憲兵營第一連內之伙夫日前向該處廣東街協大鮮肉店購買猪肉六十文因爭論分兩起釁將猪肉擲還該店後回禀吳連長派憲兵同該伙夫至該店理論復將店主嚴明生帶回營中經吳連長審問痛責軍棍二十下然後釋回嚴受此刑責心不甘服該處各商舖亦代抱不平昨日集衆會議簽名公禀憲兵營營長請伸寃抑並聞吳連長已奉省中上級軍官電令赴省面詢事實以憑核辦云

◎德員聯翩返國

四川德總領事貝特克氏偕同眷屬與浙省郵務總長沙木羅夫及女瑪連等均於日前分乘江裕輪船及滬杭火車來滬暫寓德領事署候乘中立國郵船返國茲悉貝沙二氏等已於昨晚乘和蘭公司郵船起程回國當經駐滬特派交涉員取具該二員及眷屬之出境平安證書分別電告川浙兩省當道知照

◎塘工善後局之呈文

浦東塘工善後局董謝源深朱日宣具呈上海縣知事署略謂查浦東沿江各義渡碼頭茲因濬浦局塡泥築埠亟應統一規畫擬留沿岸寬徑十丈不予塡泥永作公渡地位以利行人而免危險亦不侵及濬浦界線業經具呈核轉奉准訂於上年十一月六日七日十七日先後會同濬浦局工程師會丈局會局長暨鈞署黃譯員及洋涇高陸各市鄉經董逐一勘明查類義渡爲統一規畫公渡之一行人絡繹渡貨繁劇前鴻升公司曾有以該碼頭及公路改移北首之議並局爲公私兩利起見首將該碼頭劃留水線及碼頭上公路之線丈尺一併規畫繪圖並線分別著色並檢浦東北洋涇路董家渡路寬徑三丈成案列本專呈監督察核分別請轉業奉江蘇交涉員指令呈悉已分別函達濬浦會會丈議辦矣仰即知照此令並奉道尹指令呈及圖說成案均悉警察廳一體查照一面致兩美領飭知鴻升公司將各契地訂期事關維持公益保守主權自應擬議進行已分行濬浦局會丈局淞滬警察廳查照並咨請交涉員函致美領事飭鴻升會同復丈一面函致店紳洽鄉接洽矣仰即知照此令各等因轉行到局當即抄案函轉洋涇市經董辦事處查照辦理各在案賴義渡碼頭公路既經按照成案規定三丈奉准有案未便徇私破壞今該公司雇匠在該路北旁起造樓房路線祇留二丈尙欠一丈該處地方建造照章匠目先由洋涇市經董辦事處給領營造執照方可動工此爲愼重路線而設不僅公益交通尤關消防火政如有未領此項執照即由該警區就近查阻歷來辦理如此茲據洋涇市經董面述以該匠頭到處領照呈送圖樣祇留路線二丈查此路定案規定三丈奉准在先當以丈尺不足未便即給營造執照一再飭知不遵去後擅自興工開溝填築爲特查案檢同刊案圖說再呈察核迅轉淞滬警察廳長令行第三區解署長查照定案派警傳諭該匠頭責成務遵三丈路線速赴洋涇市辦事處請領營造執照再事工作以符專案而免違章如再抗不遵照應由該警署照章處分以儆效尤而重路政

◎工商研究會職員之茶話會

工商研究會諸職員於前晚假樓外樓特開茶話會藉商會務計到者爲陳列所主任徐春榮王漢強職員沈卓吾李醒乖平永泉陳耀卿郭建侯等二十餘人楊會長倩代表卓健伯到會八時開會首由王漢强陳述開會宗旨後推沈卓吾宣述應行討論各事㊀會中所辦化學工藝社事㊀修改會章已由評議會通過應宣布是否一致㊀此次謝副會長由京來函添設北京分會事請衆分別研究當經諸職事互相磋議化學工藝社事須推舉二人與發起創辦人接洽遂公舉卓健伯沈卓吾兩君爲代表前往交接所有修改會章及分會擬訂章程等事俟本屆常會(今晚開會)再議並經衆決定仍假此處爲常會之所議定後尚擬討論進行事宜忽聞下面天蟾舞臺讙然一聲王主席即宣告散會餘事於今晚重行提議

◎青浦同鄉之春季大會

青浦旅滬同人於二十二日一時在漢口路事務所開春季大會會員蒞會者六十餘人又新入會者三十九人首由副會長李綺城君報告會中種種進行事宜次由會計員張子良君報告自本會成立至今各項收支賬略次復提議籌集基本金事潘伯良君張景周君各認捐洋二百元潘季英君認捐洋一百元莊桂淸君數十元者甚多當場繳欵者則有李鴻聲君洋二十元其餘認捐洋十元王少雲君沈菊生君各五元並各領捐冊分投勸募尙有會員三十餘人亦各擔任籌募旋合攝一影藉留紀念遂散會

◎造報公共體育場之用費

本邑公共體育場前經縣教育會會長吳懷疚遵奉縣飭籌集款項鳩工建築已經落成核計工料等費共用銀二萬二千餘元除由縣撥發及由吳會長籌集各欵共一萬八千餘元外尙短三千餘元未有著落現吳會長已將完工情形造具淸冊會同公欵公產經理處詳報上海縣知事請爲轉呈省長照數核撥歸墊以淸手續云

◎東亞同文書院新屋落成

東亞同文書院在徐家匯路餘地建築校舍現已落成於昨日(一即星期日)行校舍落成禮由院長根岸君柬邀中外官商各界參觀朱交涉員特派本署交際科科長陳世光前往道賀觀禮日本旅滬官商學各界到者甚衆頗極一時之盛

◎春季賽馬之先聲

旅滬西人春季賽馬之期業經跑馬總會議定於陽歷五月七日星期一(即陰歷三月十七日)開始舉賽

◎麵粉價格之增漲

吾國機製麵粉之營業自去秋迄今久無起色致本外埠各粉廠均受影響現各出口商家預料此後運出必多忽又紛紛訂購期貨而各客郵之購辦者亦稍見活動是以昨日阜豐之老車牌每包漲至二元四角七分綠兵船牌一兩七錢二分半紅兵船牌一兩七錢綠三鹿一兩七錢綠砲車一兩七錢二分半紅砲車一兩七錢綠飛艇一兩七錢紅飛艇一兩六錢七分五綠綵球一兩七錢紅雙馬一兩六錢七分半觀此情形自今以後之粉價或尙須增漲也

◎各種油價之調查

▲豆油以牛莊大連所產者爲最佳價亦最高其餘靑口膠州夾倉萊陽泊兒等小販貨産額皆不逮牛莊大連故市價之漲落向以牛莊貨爲標準本年關紅盤後牛莊貨所存無多市價頻漲最貴時每擔售至十二兩一錢此外靑口等貨雖不缺乏惟因大市關係亦漲四五六錢現因牛莊開河輪船來貨頗爲不少故近日市價已回落五錢小販各貨亦隨落二三錢不等轉瞬頭批沙船回埠來貨暢旺市價當更鬆動

▲生油向銷廣東近因有日商大批爭購以致貨缺價昂計每擔價格兩次共漲起一兩零五分現時市況已有供不敷求之勢此後新陳不接貨缺價昂必甚於今日也

▲籽油爲繅機澆路所必需用途甚繁自歐戰發生以來銷路頓減近來存貨不多市面疲滯每擔價值已跌五六錢尙無人過問現牛莊貨開售十兩一錢云

◎罌粟花務使絕種

浦東洋涇港口某花園中種有罌粟二十餘株經該管三區二分駐所馬警佐率警前往剗除已誌昨報茲悉淞滬警察廳長因恐浦東一帶其他各花園中亦有前項毒卉特於昨日面諭三區警正解恩桂督同所屬各分駐所警佐認眞訪查無論園藝盆花均須一律剗除以期盡絕解警正奉諭後業已遵照辦理矣

又聞淞滬警察廳長徐輔洲君近據徐家滙二區三分駐所警佐呈報該所巡官在該處教堂附近某花園內査見所種毒卉當場拔取一顆附請察驗等情現已飭令從事鏟除惟第一區一分駐所境內董家渡教堂相近亦有花園深恐播種此項玩景毒卉亦應淸查故令李警佐親自前往該花園詳細察閱有無前項毒卉即行呈復昨日午後李警佐即帶同巡長赴該花園閱看一週並無發見此項毒卉當日據情呈復

◎巡捕搜獲紅土

諸伯和于前夜身藏紅土一包在外大橋北堍被捕查見將諸連土帶入捕房押候解究

◎惑衆歛錢之怪現象

近有好事者造謠謂法租界寶裕里三弄第一家七十一號門牌空房天井內牆上發現呂純陽仙影即於該天井牆上懸一呂祖圖像置有香爐燭檯一般迷信神權之男女紛紛前往拈香祈禱問病稱之爲活神仙自晨至晚絡繹不絕以致該弄日夜擁塞行人不便每日香金可得數千文後有人見而垂涎另在公共租界愛多亞路卽寶裕里斜對面一百七十九號門牌樓下裝設香堂置有呂祖圖像燒香男女亦甚爲熱鬧云

◎以女害母之駭聞

住居公共租界北海路(卽六馬路)仁壽里三百三十七號門牌蘇州老婦周氏之女大囡雖已贅婿女頗不安於室時常夜出不歸經氏訓責母女遂致不和前日周氏由鄉間回滬染有微疾該女頓起不良將銷鏹水僞爲醫疾藥水於昨晨遞給周氏飲後霎時腹痛吐血不止當延西醫診治始知服毒一時傳播遠近往觀者甚爲擁擠旋經老閘捕房捕頭得悉立飭中西包探同往氏家向氏女及同居人詢問情形遂將受傷老婦車送仁濟醫院醫治據醫生言該氏受毒已深恐有性命之虞云

又一訪函云英租界六馬路仁壽里隔壁弄內三百十七號門牌居民馬福昌平日爲搭蓋涼棚生意所生一子已於前年病故當將所領養媳作爲義女於去年招贅一婿係寗波人成婚後其婿往浙省營業久不歸滬近女與人姘識時出不歸馬妻恐受女婿責備加以管束女頗懷恨詎昨日天將黎明時該女乘氏口渴欲飮遂將鏹水攙入硬令氏飮服後在床亂滾暈痛不止並吐瀉鮮血後經鄰人聞聲往視甚爲擁擠至午後往觀者更多捕房聞悉亦即派探前往調査聞該女現爲其父鎖禁樓上云

◎請緝盜棺匪徒

浦東楊家渡鄉民徐資生之子錫祥於上月間病故屍棺埋葬於唐家宅附近田內詎於前夜被匪徒將棺蓋揭開剝划屍衣而逸翌日經屍屬得悉重復掩埋一面投報該處警署請求飭緝盜棺之人到案嚴究

◎小輪撞坍石橋

行駛浦東南滙大團等處之協昌小輪前日由滬開行駛經航頭鎭西市適逢潮漲偶一不愼撞於該鎭西市豐稼橋上致將橋面石板撞坍厥傷水手三名搭客幸均無恙該橋現正雇工修葺以便交通

◎男女偕逃之敗露

甯波婦人顧王氏向居滬北愛文義路有子泗蒸昔年憑媒聘定南市裏鹹瓜街婦人管吳氏之女阿巧爲室前年夏間阿巧忽隨人私逃即於當年冬間尋獲遂由顧王氏央媒關說草草成親前日阿巧忽托故歸甯經顧王氏母子察得此次歸甯事有可疑遂尾隨其後觀其動靜詎阿巧既抵母家即有包車夫通州人趙春甫偕同阿巧及管吳氏至十六舖外灘擬乘大生輪船前往通州遂由顧王氏報告水巡隊登輪將男婦三人一併拘送警察廳當由司法科長研訊先據顧王氏投訴前情訊之趙春甫供認與阿巧姘識已有三年此次阿巧自願跟往通州求宥科長以案關誘逃有夫之婦遂將一干人函送地方廳經檢察官預審之下判趙春甫管吳氏管阿巧分別收押原告退去聽候核辦

◎串拐女子之追究

崇明婦人姚薛氏之女杭喜現年十五歲去冬被人拐失該氏來申找尋於今歲陰歷二月間在公共租界福州路見女已爲雉妓詢據該女自言去冬由李冬郎與倪姓串拐來此押於妓院爲娼時女欲隨歸即被妓傭阻止前日該氏在十六舖春在茶樓將李尋見扭控第一區警署經董警正訊據李供由姚薛氏之姘夫張振龍所爲等語董警正因昨値星期飭暫留候今日移送地方檢察廳預審核辦

◎協緝犯案逃逸之印度人

印度人阿勃臬梅扣其向在新加坡營業近因犯案逃逸無蹤業由該處警署開明該印人年貌服式移請公共捕房一體協緝來文略謂印度人阿勃臬梅扣其中等身材身軀肥壯面黑無鬚年例二十六歲戴有眼鏡能知印度彭撈里日本及德國方言又能寫讀英文當該犯在新加坡未逃逸之前曾見其頭戴元色呢帽身穿黑色羽紗衣裳白色褲該犯在新加坡逃逸時恐或乘公司郵船業已分電香港及日本橫濱等埠偵緝深恐逃匿滬上請爲幇同協緝云云麥總巡接文後已於前日刷印通緝文告多張分發英美各捕房轉飭中西探捕一體留心偵緝

◎米棧失愼

前晚七時美租界東漢璧禮路一千零八十八號瞿成記米棧後進不戒於火經美捕房聞警急驅皮帶車馳往救熄僅燬去後屋一幢餘未殃及

◎先邀公正人理處

日商伊藤洋行控英租界福建路潤昌祥洋貨號經理甬人陳福潤收買該行失竊値洋數千元之洋紗棧單經公共公廨提訊明晰判陳罰洋一百元充公以儆嗣原告復延日本律師投廨請追失竊洋紗損失銀五千六百五十兩判陳交保候訊在案前日午後由王讞之襄讞會同日副領事加籐君升座復訊被告陳福潤因患病在日本醫院醫治仍由代表朱斯韋律師到堂聲稱被告患病現未痊愈請改期再訊旋據原告代表律師譯稱被告律師請求改期微律師大爲反對查被告已兩次避訊不到應請判決追償損失中日兩讞員會商之下判兩造先邀公正人理處如難就範再由公堂判決

◎擔保欠款之辯論

英商永年人壽保險公司經理西人斯台而延代表律師在公共公廨控告夏薇生不理擔保前買辦楊潤林抵欠銀三千六百零九兩由廨訊供判兩被告分別交保候再復訊在案前日午後由王讞生襄讞會同英卓副領事升座復訊先據原告代表律師上堂譯明案情並稱被告楊潤林抵欠銀兩係由夏薇生擔保因其延不料理是以控追並將借券保單等呈案請察夏亦延律師到堂代辯良久經中西官會判兩被告仍各交原保候再訂期訊奪

◎婦人收還存摺

陸李氏在公共公廨呈控陸守成吞沒所存生大號洋五百元之存摺一案上星期六由孫襄讞會同英卓副領事在民庭研訊據原告投訴伊夫陸芝遜於前年病故後遺下生大號存摺被族姪陸守成吞沒求追訊之陸守成供稱原告係芝遜之妾因其不守婦道由同族議將存摺歸原告孫洪泉經管並非吞沒請察中西官判將存摺交原告陸李氏具領摺上所支之欵責令被告補償

◎追索貨價之訴訟

奚議卿控海陸豐雜糧號夥王文甫王添不還綿紗價銀二千餘兩上星期六經公共公廨傳訊原告延律師到堂代表聲稱被告王文甫於去年十一月間定購漢口綿紗四百餘疋言明貨送海陸豐號內取銀詎將貨送去後一再向索延約不付請追訊之被告兩人供詞互推中西官判王文甫仍交原保王添無保收押候傳齊人證再訊

◎洋商控追欠款

吳松筠因欠英商羅白臣銀二千二百餘兩被控由該管領事署照會公共公廨於上星期六諭飭管理傳提非宜之中西包探將吳傳至公廨經中西官諭令交保聽候訂期會審

◎合同不足爲憑

董馥康前至法公堂控被女伶馬蘭生張妙齡違背合同透支包銀悔議停演今將正式合同呈案請求訊究等情迭經研訊因原告所呈之合同馬張二人不認簽字惟有草合同二紙曾經簽字並不悔議判將草合同呈案聽候察核後又由馬蘭生供稱草合同二紙前已交於某姓收去請核遂判飭傳見證某姓到案質證再核昨又傳訊據某姓投稱並未收到馬蘭生之草合同詰之馬蘭生供稱正式合同實未訂立後因董妻向婦人情商囑代幫忙演唱故十二月份之包銀尙未向支今有收條爲憑豈能透支應請鑒察中西讞員以原告所呈之正式合同均係塗改不足爲憑遂判將案註銷合同存案銷燬

◎但准展限七天

倪榮堂前至法公堂控稱有林鴻生以田單一紙向商人抵借欵項核計本利已有洋一千六百二十七元向索不理請求訊追訊之林供認欠洋請求寬限措繳中西官判限一月繳洋昨已屆限林仍未繳故又傳訊原告仍求嚴追林稱實因一時難以措繳請再寬限十四天中西官判交人銀並保限七天繳洋

◎鋸木匠算賬衝突

鋸木匠蔣木生楊有貴顏長喜三人前日在閘北梅園路張生記木作內因結算工帳起釁互相扭毆各傷頭面由崗警一併拘入四區警署押候訊問

◎甯紹公司股東組織聯合會

甯紹公司股東長生會等因聞甯紹公司甬興船由某董事等以賤價售與三北輪埠公司大不謂然昨日在四明公所邀集長壽會同仁會安甯會集全會新長生會等諸大股東領袖組織聯合會籌議進行辦法以謀對付一日之間股東之掛號者已達一萬餘股茲將關於此事之函稿附錄於後

▲四月十六日致甯紹公司函 諸位董事先生台鑒謹啓者近因風聞貴公司之甬興輪船據云已由董事會擔承業經出賣與個人云云謠傳不一有向敝處問信者想現下公司正在發達船價遂見高昂且買進不易何得賣出況甯紹股份公司雖有董事爲股東之代表乃監督機關是也公司惟此三船凡應出賣者亦可稱爲重要事件恐非明白宣佈諒不爲效也敝會因是股東一份子故敢具字上問究屬若何務於三日內明白示復以釋羣疑 四明長生會謹啓

▲二十一日致甯紹公司函 總協理董事先生均鑒頃奉復函已悉甬興船爲公司三船之一佔財產重要部分應否出賣當由股東會議決董事爲公司辦事人無處分公司根本財產之權無論前年有否成議本年如何議決不能認爲有效董事與三北公司所訂合同股東等萬難承認二十八號繳船之期應請取銷靜候股東常會付大衆詳愼討論再行定奪目前不得違法繳船有負股東委託之初意 股東長生會安甯會長壽會集全會同仁會新長生會同啓

◎誌謝

昨承邑廟豫園勸業場惠贈觀覽券二十張書此誌謝

雜評二

◎新舊法領之迎送 (庸)

中法同爲民主之國國體上聲氣之相應是以法國人士對於我中華共和政治之建立贊助爲最多而卸任滬總領事那齊君其尤著者也前者姑勿具論即如癸丑以後袁氏逞其淫威剷除民黨上海一隅游探如織而民黨以有租界之安居不致大罹其荼毒磅礴醞釀卒以舉上年推翻帝制之功者那齊君扶助之力也今那君卸職歸國茲回溯往事殊令人感念不已也

新任法總領事韋爾登君居川演日久於我國人情風俗知之甚深而對於吾之共和政制尤爲熱心贊助是故韋君之來其於中法兩國之交誼必有愈形輯睦者此記者於感別那君之餘而亟欲一致其歡迎也

商務

昨逢星期日各銀行循例休息故滙票標金股票等皆無報告

金市

昨係星期日大條縮零六二五故期遠標金之價稍漲今將市價錄下

- 五月份標金(上午開盤) 二百九十五兩三錢
- 又(午刻收盤) 二百九十五兩二錢
- 恒孚上足赤飾金(每兩) 四十五元
- 又(兌進) 四十四元
- 又(紋銀) 一元六角
- 又赤飾首金(每兩) 四十四元五角
- 又(兌進) 四十元零五角
- 銀樓門莊足紋首飾銀(每兩) 一元六角五分

錢市 四月二十二日上午收盤

- 英洋 七錢二分一厘
- 龍洋 七錢一分九毫一二五
- 江南小洋 六錢三分四厘
- 廣東小洋 六錢三分四厘
- 銀拆 五分
- 銅元 一百八十千五百文

▲又下午收盤

- 英洋 七錢二分零七五
- 龍洋 七錢一分九厘
- 江南小洋 六錢三分四毫
- 廣東小洋 六錢三分四厘
- 銀拆 五分
- 銅元 一百八十千文
- 錢找 一千二百文
- 衣牌 一千二百九十文
- 市錢 一百五十四文
- 角子 一百十四文
- 貼水 十五文

▲附司月和泰元泰莊知單陰曆三月初三日

- 規銀 一百七十八千五百串
- 淨英洋 一千二百九十文
- 八吉開 一百四十文
- 小洋貼水 每角十五文

米市

昨日滬南米市內地各處米船二十六艘銷路仍不見佳米價尚無漲跌茲將市上開出大盤行情錄下 每石

- 錫幫廒機粳 七元一角 次六元八角
- 又機元 七元八角 次七元三角
- 常幫機粳 七元一角 次六元八角
- 松江幫廒機早粳 六元九角
- 角里幫廒機粳 六元六角
- 又晚粳 七元七角
- 又白陰 六元六角 次六元三角
- 蘇同河幫廒機新粳 六元
- 常幫下元 七元
- 又白元 七元
- 泗涇白粳河下 六元七角
- 蜆塊白粳河下 六元五角 次六元一角
- 黎里白粳河下 六元三角 次六元三角
- 陳墓白粳河下 六元三角
- 六直白粳河下 六元二角 次六元
- 又 六元二角 次六元

雜糧 昨日各幫成交之價

- 沙河赤荳 八百包 每擔銀二兩九錢三分至三兩
- 大連元荳 五百包 二兩零四分
- 漢口遲荳 四百包 二兩六錢八分
- 烟台青荳 三百包 二兩九錢一分
- 漢口蒸荳 三百包 二兩五錢三分
- 又小麥 一千零廿八包 扯二兩零五分至
- 四川小麥 三百包 扯三兩一錢五分
- 大連荳餅 二千片 每片銀三兩二錢七分
- 河南生仁 八百包 每擔銀八錢八分 五厘至
- 江西早米 一千五百包 每石銀五兩八錢 五元一角三分
- 西河米 四百包 洋五元 五元九角 至五元六角

昨日滬北到林耀安石海山等米船十餘號銷場平平市價錄下 每石

- 廒機洋尖 六元一角五分
- 周莊河下白粳 六元一角 次五元二角五分
- 湖南秈米 六元五分
- 湘南秈米 六元
- 蘇同三秈 五元八角
- 又雜牌 六元四角
- 又陰元 七元四角

- 林耀安船機白粳 七元零二分
- 殷大坤船機白粳 七元零二分
- 陸三坤船機白粳 六元九角
- 金大興船機白粳 六元九角
- 朱梅生船機白粳 六元八角
- 王全福船機白粳 六元七角
- 姚金松船機白粳 六元八角
- 石海山船機白粳 六元六角
- 丁壽林角機晚粳 六元八角
- 麗四四船機白粳 六元九角
- 朱會全船機白粳 六元九角
- 周福金船機白粳 六元九角
- 唐瑞生船機白粳 六元三角

每石

- 協豐廒機粳 七元二角
- 源盛廒機粳 七元二角
- 鎮昌廒機粳 七元零五分
- 源昌廒機粳 五元零五分
- 又客尖 五元八角
- 致中和廒機客尖 五元八角
- 元生東廒機 六元八角
- 振興廒機粳 六元八角
- 裕通廒機粳 七元
- 恒豐山機 七元八角五分
- 又白機秈 五元八角
- 又白元 七元一角
- 永大昌廠機 五元九角五分
- 恒興廒自元 六元九角五分
- 通商廠南幫 六元八角
- 生泰廠南幫 六元九角
- 萬森廠南幫 六元九角

油荳餅

昨日滬南進口牛莊沙船兩艘又青口沙船一艘出荳油四十件荳油五十件牛莊荳油六十件(棧貨)夾生油一百件輕皮夾生油一件茲將市上開出貨價列下

絲織品

牛莊荳油、牛莊夾荳油、輕皮生油、棧夾荳油

- 十一兩七錢
- 十一兩九錢
- 十兩零七錢
- 十兩零七錢

調查自十五號至昨日止天津章敦慶隆泰昌吉林和發祥吉帮錦昌香港新帮永安本街三來綢縐廠購去順盛等向日趙長春九及成綢綢光緞雲春一紗雲霞紗絲綢等共一百四十七疋今將搶售開價錄下

- 趙長春五閃絲搶緞 每尺銀 一兩一錢
- 又四閃 一兩
- 又三閃 九錢四分
- 又雙閃 八錢五分
- 又三閃雲霞緞 九錢一分
- 九成雲四閃緞 一兩
- 又錦四閃緞 一兩一錢
- 又三閃 一兩一錢
- 又純色緞 一兩一錢
- 同益雲錦紗 一兩
- 又華絲葛 九錢四分
- 又花素緞 六錢二分
- 杭杭線緞 八錢四分
- 又日牌緞 七錢八分
- 日新旭四閃雲霞緞 每尺 一兩三錢五分
- 又三閃 一兩二錢七分
- 又雙閃 一兩二錢一分五分
- 又單閃 一兩二錢五分
- 又純色 一兩零九錢五分

棉紗

昨日星期日本紗價值略疲東洋市價稍覺堅硬今將售開之價錄下 每包銀

- 二十支財神 一百十二兩五
- 十六支福島 一百二十二兩五
- 十六支三馬 一百十九兩五
- 十六支藍魚 一百十七兩
- 十六支水月 一百二十兩零二錢五
- 十六支雙虎 一百十三兩五
- 十六支寶鼎 一百十二兩二五
- 十六支人鐘 一百二十兩零七五
- 十六支飛馬 一百零九兩七五
- 現(小包)填 包

昨報十六支(小包)寶鼎每包價一百十一兩七五實係一百十二兩五錢今特更正

輪船進出口日期

▲四月廿二禮拜日進口

- 新寗紹 由寗波 太古
- 新北京 由寗波 太古
- 洞庭 由長江 怡和
- 隆和 由長江 怡和
- 財生 由汕頭 招商
- 新銘 由烟台 怡和
- 漢平 由長江 治萍
- 加賀丸 由日本 郵船
- 濟州丸 由日本 郵船

▲四月廿三禮拜一出口

- 江華 往長江 招商
- 新大 往天津 招商
- 廣福 往溫州 招商
- 圖南 往寗波 招商
- 新銘 往台灣 怡和
- 廣濟 往營口 招商

▲四月念四禮拜二出口

- 宏利 往泉州 德和
- 南陽丸 往長江 日清
- 江天 往寗波 招商

▲四月廿六禮拜四出口

- 大利 往長江 日清

▲四月廿八禮拜六出口

- 鳳陽丸 往長江 日清

國貨展覽會第一等嘉獎 崔氏驥製消痰至寶

得法輔佐相宜始克有百益而無一弊再參以西法提取精液傾藥渣滓務使溫涼適宜攻補兼施性味和平為治煩痰之要藥也本廬西藥堂所用化學法提取精液…險降火解渴利膈寬胸無論老年氣急咳嗽吐血痰喘夜不安枕少年勞傷吐血咳嗽痰喘各症均能…農商部國貨展覽會一等嘉獎金章方是惟的真品也遍售外埠…發行所香廬分設天津東北城角小長沙粮道街安徽軍署西杭州陳列所南京下關大馬路

吾國自海禁大開以西藥來者日多而以中藥為…

泰少周先生精學美術

泰少周先生治愈舍侄客臘會患牙疾由先生拔牙鑲牙均係神妙無匹是以深知其學術精敏即此番療余之牙疾未及三數日竟奏奇效感佩之餘聊以鳴謝

余年來供職海軍適值外交風雲之際軍務旁午奔走京滬以致身軀不安飲食無味憶及吾牙鑲補後仍時常作痛且發片年余在外洋曾向西人牙醫處診治如法補脫新鑲片補落之受累殆無窮矣春間…天然無異痛苦自去咀嚼有味每飯不忘…介紹患至內往今後牙醫西首…

海軍次長曹嘉祥啟

協泰蠶蛾公司啟事

茲者該公司於三月初一日起另加和記字樣所有二月底以前協泰蠶蛾公司銀洋進出抵貨等事今與協泰蠶蛾公司和記無涉特此登報聲明

立止白濁丸

夫淋濁一症因酒濕熱毒而成或花柳場中傳染不以致小便刺痛點滴不止步履艱難痛楚萬分能根治淋濁之妙藥也…

三瓶可能包痊不但病除而且壯身健體每瓶洋二元珍珠散每瓶洋七角專治一楊梅結毒橫痃下疳等症京都天寶齋

立止白帶丸

大凡婦女赤白帶下皆由體質素虧濕熱下注…

寒冷是丸功能滋陰平火調經理氣…每盒洋一元每料六盒五元 上海二馬路西鼎新里石庫門京都天寶齋啟

商辦泰縣第一工場發息廣告

本場定陰曆三月十五日起發丙辰年息江南股東在本場支取江北股東在本場支取凡未換股票者並隨帶原收據或經手招股憑摺二成收據前來本場照章換股票並發股息如有失單或過期未領者…

儲蓄會廣告

萬國儲蓄會…

特聘西醫譚以禮設診華英藥房

譚君醫學深邃治術神效曾應朋儕之請出同仁醫院設診於海甯路又聘於廣濟之心原宏炎(時間)每日門診上午九時至十二時 海甯路華英藥房下午三時至八時(醫例)門診一元出診六元 華英藥房二六六七

漢口揚子機器製造有限公司舉行股東年會佈告

敬啟者敝公司現定於陽曆四月二十八日即舊曆三月初八日下午三句鐘假座上海四川路青年會開第十次股東會佈告上年營業狀況及各項…

磁磚磁瓦片

各種顏色均有現貨其式樣有平有瓦計有六十餘種之多 賜顧者欲先看樣請至小行面看可也 電話第二千七百九十六號

中國總經理上海闊闊洋行 九江路十號

秘製喉症消毒鹽

秘製喉症消毒鹽…

蓋世美容品 的的嬌

此藥專治男女面部痣雀斑黃白黑點…每瓶…

上海東棋盤街厚豐祥號

新華戒煙醫院

本院聘老橋里汪君英界坦均安中西醫士德鈞

咳嗽茶葉 二盒斷根

留心假冒 咳嗽茶葉 二盒斷根

白濁丸 一盒斷根

心胃氣痛藥 包愈斷根

催取押包

快看呀

吸烟者快看關於生命之緊要通告

真王靜莊特加民熙藥房種子神品

降龍伏虎丹

懷中秘寶

倩雲天

在四馬路大新街口

電梯三角 盤梯二角

今天請看賽燈大會

◎現又加添無錫黃埠墩水景一座花樣翻新◎

二層樓商場 百貨俱全 月季券 價目 電梯每本六元 盤梯每本四元 電話 上四千九百七十二 下四千零九十六

初五夜起演

開口影戲

奇怪怪片說歌的打打笑嘈聲這機各物聲疾雨響一出來之今公定准日夜爲多諸早爲
怪眞影裏話跳的跳架的一雜鬧等更種的迅風的無一異未奇由司來初起開日賜君降幸
奇奇戲能唱舞的舞談的談片之到模有動叫雷暴巨不現從有觀本購申五日演無顯新臨

(初三日夜戲)(小京班) 附啓 如有喜慶相邀堂演者請至繡雲天接洽

新(李)劇	影戲	小京班
日戲 夜戲 張古董 玉蜻蜓 九本 十本 十一本 十二本	闕司東 滑稽新片	日戲 周雲芳 陳金芳 吳蘭芳 孫梅芳 黃章芳 永桂芳 山海關 (定軍山) 小放牛 (蓮)(花)(湖) 夜戲 周雲芳 吳蘭芳 蘇恒芳 黃聲芳 黃永芳 章桂芳 御林郡 明月珠 全本空城計 三本鐵公鷄

邑廟豫園勸業場

▲游藝時刻一覽表▼

下層：毛兒戲 日一時起三時半止 夜六時起八時半止　影戲 日三時半起四時半止 四時三刻起五時三刻止 夜八時三刻起九時三刻止 十時起十一時止　劉應順 法戲 十一時起十二時止

二層樓：華子卿 文明宣卷 一時一刻至三時一刻止　謝鴻飛 三笑 三時一刻至四時一刻止　汝松亭 玉蜻蜓 四時一刻起五時一刻止　吳玉蓀 描金鳳 五時一刻起六時三刻　五音聯彈　華子卿 文明宣卷 六時三刻起八時半止　吳玉蓀 描金鳳 八時半起九時半止　五音聯彈 雙金錠 九時半至十時三刻止　鄭少賡 蘇灘 十時三刻起十二時止

三層樓：鳳鳴社 女子新劇 (開演時刻) 日 一時半至三時半 四時至六時 夜 七時至九時 九時半至十一時半

四層樓：也是娥 金台 二時起三時止　筱桂蓀 蘇灘 六時半起七時三刻止　津京新到(天津班) 趙筱卿 趙月樵 趙翠蘭 趙筱紅 宋桂芬 富春林　小菊仙 孟吉春 永旺亭 歌舞別墅 王鳳祥 駱彩武　十不閒 雙唱大鼓 文明調 文明二時 姚彬西皮 八角鼓 蓮花落 快書 雙簧　日三時一刻起 夜六時半起八時 至十一時半止

(價目) 上午十一時前 下午七時後 上午十一時後 下午七時前 電梯二角 一角 盤梯三角 二角半 優待券減價 中菜每客五角 大餐特等一元 頭等五角 游資在內

北來車輛免查車照 南北線電話 一百三十七 四千四百六十九號 請客定菜奉送門券

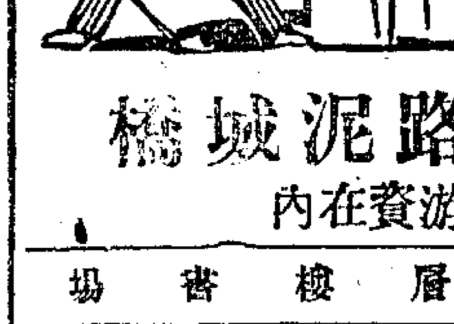

新世界

上海第一游藝場在英大馬路泥城橋

盤梯二角 電梯三角 中餐券半元 西餐券一元 游資在內

樓下書場	樓下影戲場	二層樓	三層樓書場
曹少堂 宣卷 二點半至四點 九點七點半至五點半至四　劉玉長 李品一 盧湘卿 邱聘三 皮恩榮 韓亨斌 (大鼓快書) 三弦 拉戲 雙簧 三點三刻至九點 至十點	毛兒戲 二點至四點一 七刻點至九點 四點半至五點一 影戲 五點半三刻至六點 九點三點半至十點 一十點三刻至十點	女子新劇 三點至五點半 七點半至九點 九點半至十一點	張(步蟾)描金鳳 外加大套(琵琶) 二點至三點 謝品泉 謝少泉 雙珠鳳 金玉三落 七點至八點 吳小松 小石 描金白蝴蝶 三點四點八點九點 笑三笑蝴蝶扇 至四點至九點至十五點 金鳳 白蛇傳 十點至十六點 張筱棣 改良灘簧 六點至七點 十一點至十一點

新世界請看印度新到光身奇人

活怪

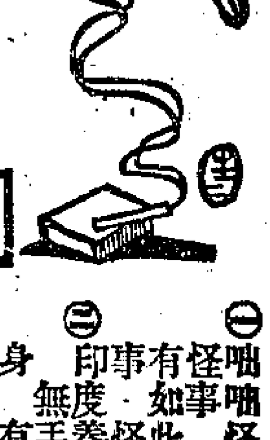

(一) 咄怪有事印 身 各來怪何之今 又個居他經年怪人書筆手怪火水 奇能活如十相姊界 哉
(二) 咄事如 度無 能種熱哉以白年身八小小然是過爲哉皆 寫取以 果種 形怪何五約妹來一怪
(三) 怪 此怪養手有言外得 名活三長寸孩出矮一一 以活字火口而 種有容如怪日哥妹 定哉
(四) 事人一哉出無頭能國很 此怪十不 子蹈子世世 手怪 吸取且剝百非者何法起哥 見也
世件怪一足有營話 人 有過說 子 執以人烟火吃還怪筆 活 弟到識道
咄間怪哉怪一蹈生 怪 活五一他噶 年三怪 筆口皆 柴還與他罌要法請大弟新見說
咄竟物 人光子 說哉 名怪歲尺是上說紀十哉 作唎以活劃他皮千所知 於家姊世識怪

本公司新發行常期月月票詳見封面廣告

大減價

第一台

初三夜特煩文武藝員准演新排愛情諧談歷史新戲

特別正廳七角 上層包廂四角 頭等正廳四角 花樓八角 二等正廳二角 特別包廂六角

汪笑儂

苗勝春 李少棠 (客串)筱三麻子 麒麟童 歐陽予倩 高百歲 李慶棠 王蘭芳

蚆蜡廟 白馬坡 九更天

連演雙齣新排愛情諧談歷史新戲

兩朝領袖

合伙賣皇帝

破南士 姓門子遇妓嫌捨 賣將公求柳有節 項子死計托朋圖 人寃明堂柳自文 全
揚下游女換大 錢女老命三皇無 官如情投貪花有 懸妻友產留自狀 前如螟武兩本
州 湖相名罵叩先多 未人帝謀錢無是 池富領心謙妻寄 親血盡知陳舌是 合朝終
清老逛公 陳戶生情忠成合 殉謙恥勸顧俠貴 罵益情子謀弟書 縣臥辯死一力領
兵名景改閉臥巧 不臣功伙一主益 夫名女紅臥友無 眞財兄夫伸賢子 後台作袖

侯雲峯 李春利 王蘭芳

蚆蜡廟 白馬坡 雙搖會

法商西影戲院 (鄭家木橋南)

初三日戲

日戲正廳一角 三層樓椅位六十

夜戲包廂二角 正廳一角 三層樓椅位六十

念五念六念七念八本

王匙

康度林之勝境 夢入美人羣 爲情決鬭 捷報新聞

三月初六起准演著名影片 三星牌 雙美復仇記

蘇州民興社

開設閶門外振市舊址

王雪梅 史海嘯 李君磐 陳素素 蔣鏡澄

三月初三夜 頭二三四本 白蛇傳

杭州第一台

三月初三夜 特別七角 頭等四角 二等二角 三等一角五分

侯雙成● 孫慶芬 陳嘉林 劉玉琴 劉慧霞 九陣風 張德俊 李蘭亭 于振庭 張瀛洲 林鑾卿 劉玉琴 劉慧霞 李桂芳

太行山 母女會 馬門 金花 打鼓 巴駱和 就 頭本 是 二本 我

維多利亞影戲院

海寧路二十四號

(廣)(告)

本洲之下段深有國入該遠雖在戲每本於廿天分等世早早
院新軍一奥關不伍國和係戰片次院陽五演爲二界日臨
不到事試次對係顧及罷平完事在開主曆廿後三元戰平爲
惜百影演於其人將兵之全美如演人四六即等三事和盼本
重萬片此完歐大道來趨希聽見國座由月號往頭等並者院
資美己片內戰概強如入望造眞演爲美廿起香等一希屆主
由金於共中和形追何世其然相過之運三連三港元三望時人
美價前分意平容國激界戲所開幾滿來廿演看元欲世務護
現値日十味頗某民勤永情現谷次今准四資二知界希白

東和活動影戲園

武昌路四號東洋廟隔壁夜戲七點開演禮拜日六二點開演

◀上海第一次開演新戲▶

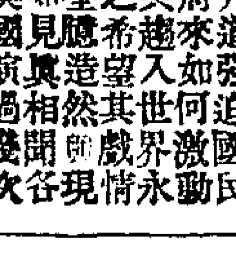

科學偵探 鐵手 全四十六本 四大十本

價目 三角 一角 及禮拜六禮拜日戲

四月廿三至廿五號演世界第一好片

◀今演頭二三四卷並佐新到名廠佳片▶

✻游戲文章✻

新修禊說　（楓隱）

舊曆三月三日俗謂之上巳日。士女修禊水濱。以祓除不祥。其來已久。雖然此特能祓除其外耳。未能祓除其內也。特能爲形式上之祓除耳。未能爲精神上之祓除也。方今共和再造。庶事更新。則際此時逢春暮節屆重三。凡曲水流觴之讌。芳林禊飲之儀。不欲祓除不祥則已。如欲祓除不祥。當有大異乎前日之舊祓除。而爲今日之新祓除者。是以政府諸公。則當祓除其自私自利作福作威之心。然後可以謀國利民福。國會議員。則當祓除其分門別戶黨同伐異之心。然後可以代表眞正民意。各省督軍。當祓除其擁兵自恣特權干政之心。然後可以効忠國家。各縣知事。當祓除其剝民自奉瘠衆肥己之心。然後可以造福地方。推之若販土收土之大吏。當祓除其土氣息泥滋味。然後可以永消烟毒。賣票買票之議員。當祓除其金錢目的運動思想。然後可以融化銅臭。更推之若一般之腐敗官僚冬烘學究頑固商民。亦當祓除其自尊自大自信自是之舊頭腦。然後可以灌輸新智識。鑄成新國民。此皆所謂在內之祓除。非在外之祓除也。精神上之祓除。非形式上之祓除也。非然者。徒循往年上巳修禊之故事。或湔裙水次。或采蘭水濱。以爲可祓除不祥也。竊恐其所祓除者。特彼之所謂不祥。非我之所謂不祥也。有何益哉。有何益哉。作新修禊說。

自由談人名再對　（姝俗）

姝俗之自由談人名對。本屬雕蟲小技。不足當大雅一盼。然而多方掇拾。爲時亦非一日。猥蒙不棄。賜以刋登。中心歡忭。莫可名狀。爰再胡湊數十對。以供讀者之一粲。

律西。西元。濟航。似春。天白。補白。呆人。子彝。
明南。立三。孤舟。賞秋。小青。叶黃。覺生。汝鼎。
覺迷。黑子。天芳。南郵。半痴。一聲。栩園。不暑。
悟幻。素公。九香。北山。一笑。千里。遯廬。佚名。
金華。稼畊。筑公。仲鳴。悲世。雲林。非我。休笑。
玉昌。汨漁。甌儂。又欽。姝俗。雪舫。快人。無競。
仰山。劍平。頑鐵。亞伯。詩隱。澄齋。天臥生。繫鈴人。
午峯。經常。瓊石。傑公。琴薰。潤章。書癖子。飼鶴生。
烟眞子。警世人。

✻家庭常識✻

洗滌玻璃　阿摩呢 AMMONIA 和以清水。先將玻璃一洗。復取羚羊皮擦之。則玻璃明潔如水晶。

清潔油漆　凡木料油漆後。欲使之清潔。須以布蘸松脂少許擦之。復取清水與火油調勻洗之最妙。

安眠術　取麪包切碎。與鮮牛乳調勻。復加鹽少許。於臨睡時飲之。自能安眠。

洗滌家具　凡白色家具。欲除去汚迹。須先以法蘭絨蘸火酒擦之。復以溫水和燕麥粉少許洗之。痕迹自去。石鹼嚥明及肥皂萬不宜用。

辟蚊　夏夜最擾人者。莫如蚊蟲。揮之復來。無法可避。惟蚊蟲最忌黃色。根於生性。故西人夏夜多衣黃色。即牀褥等件。亦用黃色。蚊蟲見之輒遠颺。

瓶花耐久　取白蘭地酒少許。和以清水。貯之瓶中。花可經兩星期不致萎敗。

去蘋果皮　凡以刀創蘋果皮者。手力稍重。即易傷其肉。可以指甲刮其外皮。使皮與肉相離。再輕撕之。則皮自落。惟蘋果未熟者。此法無效（懷馨室主）

辨酒美惡　以手扣酒罎。聲清而長者。其酒必佳。聲重而短者。其酒劣。若聲不響。其酒必敗。

甘露酒　用圓眼肉。紅棗肉。葡萄。桃仁。當歸。枸杞。杜仲。熟地。各二兩。浸燒酒十斤。治能諸虛百損。其味甚美。可以常服。

收雜酒法　如人家有喜慶事。諸親友携酒相賀。美惡不齊。欲共一處。可擇其清者。將陳皮二三兩入酒。封固三日。濾去陳皮。其味香美（范臨齋）

食牛肉過量　喜食牛肉者。每食過度。以致腹脹。可取稻柴心（一即柴頭）煎湯飲之。則脹立消。

銀鑲箸　爾於臭荳腐及彩蛋等。每易變黑。可用食鹽擦之。則黑自去（趙松溪）

金屬物　色暗無光。可以亞摩尼亞擦之。則光澤如新。

便桶　洗淨後入少許之石灰粉。可免臭（榮華）

✻集益錄✻

第四問　焚化冥鏹所存之灰。中含錫質。紹人多專業收紙錠灰者。尤善於用手術。竊取灰中之錫。其弊恒以水銀和紙泥偏塗於篋籃之內。於收買灰時。輒取人家紙灰。傾入己篋秤之。經一度之抓動。錫質即爲收吸不少。而後故貶其值。使交易不成而散。其實已受無形之損失矣。婦女不知。往往受其愚弄。竊意從紙灰中提取錫質。决非難事。若使人家盡能提取。則其利便爲何如。願諳理化學者。有以指而明之（遁廬）

✻事物閒評✻

滬杭甬路線。除各大站建築天橋外。其餘小站。向來均於軌道兩旁置有踏步。爲對面月臺上車者而設。自寧滬通車後。並將各站踏步概行拆去。凡旅客乘下行列車者。均須越過軌道。至對面月臺上車。一經天雨。則滑蹋傾跌之禍。時有所聞。若童叟婦女步履不便者。其危險更不堪設想。實與路政商情大有關礙。是所望於路局諸公。當亟圖善後之法也（蜩瘦生）

✻詞話✻

余鄉張婉儀女士。能詩。早卒。著有綠梅花館吟草。蕉雨軒詞草各一卷。余嘗擇尤編爲詩話。刋登各報。昨偶檢舊篋。復得昔年手鈔女士詩餘數闋。然已半飽蠹魚之腹。字迹幾難辨認。亟錄之。卜算子春殘云。曲徑亂飛紅。香砌濃堆翠。何事東皇不管春。忍使人心醉。樓上曉妝人。也爲春憔悴。無賴東風着意吹。竟把春揉碎。鷓鴣天送春云。九十春光欲暮時。曉來風景更淒其。苔痕點點胭脂淚。綠怨紅消夢亦迷。香黯淡。影依稀。啼鵑聲裏送春歸。簾前一樹梨花雨。化作愁魂處處飛。清平樂中秋臥病云。重簾風動。衣薄宵寒重。病裏情懷誰與共。獨擁半牀幽夢。良辰草草閑過。光陰暗地消磨。今夜闌干月朗。何其我負嫦娥。虞美人重九云。年年佳節多風雨。攪亂愁人意。今年乞與好重陽。那識天心更是沒商量。冷吟閑醉從來慣。無處尋詩伴。待將濁酒解牢愁。奈是酒邊心事怕登樓。故鄉風蝶令云。瘦影慵臨鏡。長眉不解愁。舊時明月舊時樓。夢繞雲樹越山秋。不盡吟邊思。空爲夢裏游。幾回花底笑持籌。記得當年觥詠效名流。南浦月云。寂寞芸窗。夢回無事消遣。薄羅衫袖。似怯春寒透。牆角梅花。逗比人消瘦。曾知否。幽香一縷。故故攙逗。以上諸詞。雖不脫閨人口吻。然用筆輕倩。自可喜也（秋夢）㊀

✻短篇小說✻

劇場封案（五）　（哈燕生原著）　常覺　覺迷　合譯

久之。約翰森將軍始謂雷麥克教師曰。鄙人不揣譾陋。願爲諸位全體代表。唯予問汝。汝之徒黨。蓋爲吾國人乎。抑否乎。教師曰。有爲吾國人也。將軍曰。然則非盡吾國人矣。其餘盡爲……教師截之曰。各國都有。將軍所以絮絮詰問者。意在與之敷衍。用挺時刻。冀得救援之至。今被擱截。則即改其語氣曰。汝儕藏假面具。携兇器。盜徒之中。設有本國人附和其間。欺淩婦女。作此滅絕天理之舉者。我寧立時飲彈而死。弗寧以今夕至可羞恥之事。置予心頭。言至此。聲益高。唯聲已帶顫。其言曰。予無他法。祇向汝儕團體中之吾國人哀禱。汝儕須念汝祖宗創業光榮。更念汝頂上之國旗榮譽。婦女聞語。同聲大哭。嗟夫。吾儕女流。遭此境遇。安得不哭。而將軍遂亦不能再續一辭。男子則碌碌離其座位而起。全場秩序乃大亂。教師則仍默然當衆而立。便衣偵探哈葛雷。則即趁此時機。移步至台下。對教師而坐。予父因低聲曰。注意此人。此人移其座位。定有用意。詎言甫訖。鎗聲已連作三響。俱對雷麥克教師而發。第一鎗即哈葛雷所發。第二鎗爲約翰森將軍所發。末一鎗則爲前排包廂觀客所發。蓋一頎碩之人。方支一手於廂口。一手則握手鎗。裊裊烟霧。方自其鎗管冒出也。吾人細視其人。實爲前任達克斯府府尹康登大佐也。全場觀客。携有鎗械者。殆此三人而已。而此三人計畫。則又不謀而合。悉在殲除雷麥克教師。奪其羽黨之魄。使之逃竄。然天不從人之願。竟使教師無恙。事益不可爲矣。蓋哈葛雷以時機緊迫。無從瞄準。但中教師之腿。康登大佐則瞄準過低。鉛彈墜入戲台地板。約翰森將軍則因老眼昏花。所差尤遠。故教師僅創一足。而所創至微。但一搖動。旋即挺立如恒。即舉其鎗對約翰森將軍而發。砰然一聲。適中將軍心部。應聲仆於廂口。撒手長逝矣。嗚不悲哉。至是場中秩序大亂。觀客叫號之聲連連不輟。散立各處之盜徒。羣起逮捕哈葛雷及康登大佐。衆寡懸殊。二人遂成禽矣。寗斯特敢奇喟然曰。彼開鎗者計實左甚。當知即罄全場人士之生命。亦不能償一約翰森老將軍之命耳。

✻續刋小說✻

南斐洲脫險記（四續）　劉鳳生

晚六句鐘休息。至十句鐘始行。一句鐘復駐足。約三小時。余等至此。蓋因體異常。精力不繼矣。是日爲二月九號星期三。淸晨四句鐘復行。七句鐘已越小山。履坦途。至十一句鐘。苦熱異常。因駐足稍憩。午後三句鐘復行。頗惱益甚。余之靴又不可用。余友馬力斯。自製草履一雙。以己靴授余。此靴係渠昔日居監牢時。以生皮製成者。雖稍小。尙覺適用。余等行至上午九句鐘始止。休息約二小時。開糧囊視之。僅餘煎餅一枚。馬更些存其半矣。余與佛蘭生馬力斯三分而食之。二子初不肯受。余强之。謂余等寧同時而死。死亦甘心。十一句鐘復行。午後三句鐘休息一小時。復行俟破曉而止。余等聞海聲怒號。頗明晰。海岸霧氣朦朧。得此精神爲之一振。十句三十分。沿車迹西南行。是日爲二月十號星期三。燥熱異常。余苦足痛。重以點水俱盡。更覺難耐。自思實不能追隨余友等。因告之先。且曰。余當盡余之力。黽勉前進。假使君等得先達斯外柯門。或得爲余一助。則善矣。余之意。蓋寧死一人。較之羣死爲更善。且余友等坐以待余。余亦無補於一二也。渠等遂行。佛蘭生臨別時。狀尤淒戀。復揚聲曰。余等將於斯外柯門候子至也。

投函諸君鑒。來函問事需要答復者。務必附一郵片。於一面寫就回信住址人名。以便隨手書答。否則實不勝繁。幸恕不復。　栩白

中華編譯社消息　▲社址上海新重慶路▼

週刊第二期出版

學生週刊爲學生之良友。自第一期出版以來。全國風行。第二期已於昨日出版。內有懸賞徵文之條例。並載中國學生聯合會徵求會員章程。凡願入會不必會費。本週刊每期定價一分。郵票可代。外埠加郵費六分。即寄即到。本埠可向四馬路中國華書局取。此告。

天虛我生之單行本

淚珠緣一至六集　二元三角
玉田恨史　二角
間諜生涯　三角
學海疑雲　三角
自由花彈詞　三角
瀟湘影彈詞　三角
詩詞曲稿（二冊）　八角
右七種均中華圖書館出版
梅林雪　二角五分
鬱金香（二冊）　五角半
棄兒前集（二冊）　五角五分
棄兒後集（二冊）　五角
寶不圖　一角五分
火中蓮　一角五分
右六種均中華書局出版
以上各書如向鄙人通函購取。得照定價減收七折。以答賞音。惟郵費須另加每冊二分半。書價得用郵票代現。天虛我生啓

特價出售　中國連史紙二十四史及四史

本局存有史學會社石印二十四史及四史多部。是書以前清殿板精本縮印。字理行間亦極精美。紙張清。印工早已有目共賞。茲以地方不靖。存數無多。照價減售。二十四史裝訂二百本。原價四十八元。特價二十元。外埠加郵資洋二元。箱子上下二只另加。四史裝訂二十八本。原價七十元。特價減爲三元。外埠加郵資洋三角。便惟箱子不能郵寄。購請從速。書存無多。四史五角。限三元。◎惠◎上。尚祈諸君早臨。無任歡迎。棋盤街著易堂書局啓

白木耳參片　專吃咳嗽

男女大小人等有痰無痰日夜咳嗽。當日氣急哮喘咳痰症。服此片根除。祖傳丹方。效連服試驗。無不見效。每包六角。三馬路大新街。內州大馬路。常口。各埠均有代售。

玩春圖出版

是圖爲名畫家周柏生君所繪。廿二套采色印成。長廿寸。寬幅四寸。凡持券直向本公司購者。每收大洋三角。外埠函購可以郵票代值。空函不答覆。上海英大馬路小菜場對面民康里第三百三十四號半門牌中國美術公司

定價五角　優待六折券　美術公司

六大特色：膚如凝脂。腰如約素。領如蝤蠐。手如柔荑。眉如遠黛。眼如秋水。

四大妙處：足以作膩友。足以遣幽情。足以慰寂寞。足以泛詩興。

天外天之特色提線戲

本公司新式舞臺特請幻景佈景製造奇巧。天外天謹啓

嗜鼻烟者注意

中國南洋兄弟烟草公司啓

終不能敵愛國心　刀炮猛烈

兵法云。攻心爲上。攻城爲下。故刀砲雖猛烈。只可作攻城之具。若衆志成城。一心愛國。又安見刀砲之可畏耶。敬告同胞。今日吾國可恃者。惟此人心。望同胞共矢此心。奮鬬前途。勿餒勿懼。本公司製備有愛國香烟。助同胞以求勝於劇烈競爭世界。

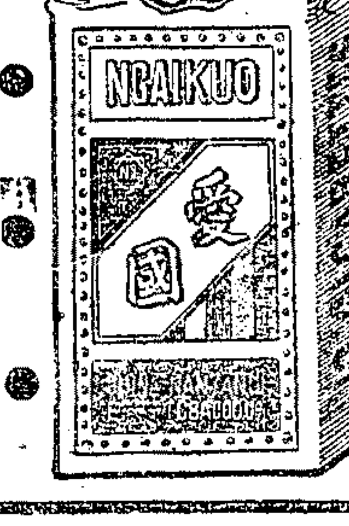

愛國香烟。金字紅包。價廉物美。敬告同胞。

龜齡補丸係戒烟補身要藥

小兒福幼丹

上海英大馬路小菜場對面貴州路二號頤南堂藥局

赤松粉

聘請陳伯威醫士

和興米店　五家石

車門左施醫局　陳伯威君

存濟局 周文卿大醫士
治小便腫爛 白濁刺痛 魚口橫痃 聖手

余酒後誤入花叢忽焉下身染毒初患小便刺痛繼則白濁淋漓彙旬不止驗之陰生所誤投以不相當之藥反覺更劇于前竟然毒入下部兩旁突起橫痃便毒腫痛異常日益加重百治罔效蒙友指示六馬路朝陽樓茶館斜對面存濟局周文卿先生

請為包醫 當服先生秘製丹藥內服外敷立刻止痛未經一星期下部腫痛消退……

六馬路 存濟局周文卿先生

善利全經售新華儲蓄票批發頭獎拾萬二元

本號前清經售各票逐月屢中大彩中外咸知現售儲蓄票開期將近諸君欲殖請早購取為幸外埠函購原班回件並備現銀買賣公債證券股票交通各種鈔票如蒙賜顧格外克己○十六舖善利全○瑞祥莊同啓 Z1925

試觀二十世紀大陸之間朝夕競爭於實間商業各界非欲致富乎非欲多博金錢以易人能之快樂乎要知競爭於大陸非廣具腦汁不業有過人之智謀非富有腦力不能達人生之希望故世界之快樂實為金錢造就金錢又實為腦汁所造就者也本藥房發行之艾羅補腦汁神效久著世界馳名價值之高雖婦稚皆知有此靈藥致富有術均貧富之末日近矣諸公處於競爭劇烈之時代能不及早購服艾羅之補腦汁擴充腦力以達自己之希望而享人間快樂乎 大瓶二元 小瓶一元二角五分

◉總發行上海三馬路中法大藥房 各埠各大藥房均有代售 T52

京都天德堂 包醫 血淋白濁 魚口便毒 下疳腫爛 一切毒門 包愈

本堂在京設局行醫已百餘年矣分設上海三馬路大舞台斜對門京都天德堂已名揚四海無論男女新舊病症梅毒初起骨痛疑難等症或被前醫誤服輕粉水銀倒早發揚梅天落地遍身紅斑潰爛起不下千萬人之數此非本堂親自張誇……

孟河費純甫老先生子 子嶽 內外科

寓英大馬路小菜場對面壽康里今改民康里恐延醫者未及週知特此聲明 9112

譚人鳳 柏文蔚 張繼 于右任 韓恢 何天炯 等嘉許 兄弟藥房
米歷司戒煙補丸汁通告各界

甚片煙禁雷厲風行禁絕之期轉瞬即屆凡有煙癖者勢不得不死心絕望設法戒除惟是戒除煙毒全賴藥物市售各藥良者渺少近有上海英界浙江路兄弟大藥房發明一種戒煙補丸名曰米歷司純用珍貴補品所製實有尅煙之大偉力自去年在如鴉發行以來曾經化驗均稱該藥純正和平除癮甚速誠今日戒煙最靈妙之良藥也今由楊交涉使給示通銷 比經售他種戒烟丸有特別利益也定價每瓶百粒大洋一元每打十元每包十粒售洋一角批發每千粒洋六元本埠各煙紙店均有經售

各埠各行號願代分銷此補丸者請即來函商訂價目格外克己

宜興信源莊 徐坦之獨家經售 揚州轅門橋南牌樓有正書局戈峻藩先生獨家經售

外埠總分銷處 總發行所上海浙江路日昇樓北首二百六十五六號門牌兄弟大藥房謹啓 2852

廣西門樓精製 戒烟參茸酒 戒烟補身丸 批發

開創上海新閘路中市滋豐當弄內只此一家此藥除癮快捷神效無比本埠烟紙店均有躉售批發照碼八折認明樓亭及主人小像庶不悞也擇於本月二十二日大開幕交易 盤 本樓主人蔡鴻光氏誌 Z2389

京都天德堂 異人一大醫士 包醫

上海三馬路大舞台對門斜里口德是便

本堂三代祖傳專治梅毒……

鐵證 真正出品保單永遠為世人稱可惟一無二
誠實 包醫定日保單永遠除根過期愈不取分文
信行 究得保藥不靈確醫概不取資先期保藥
忠告 現在林醫……

奉送 實業講義 五十種 由晉益

○○○○○製造……
代發北浙江路上康里普益廠物造棉廠 敬啓

愛倫活動影戲院

美租界海甯路 鳴盛梨園原址
今夜戲目一覽表 第九集 第九集 第十集 第十集 ○○○○ 第十七本 第十八本 第十九本 第二十本
(時)每晚七時起十一時半止 (刻)二次逢禮拜六禮拜日加演日戲 (價)登樓一角 特等三角 頭等二角 二等一角 (目)正廳
○五彩動物影片 ○最新科學影片 ○木隅之戰 ○獸族治瘋疾
連接大部義俠偵探影片全部十四集共計廿八本

◉非常緊要通告

大部著名偵探新片 (鐵)(爪) 蒙面俠客 全部十二節分四十本 總共計四卷

廢物造棉

天然物產必無棄材本廠自發明廢物造棉附設……
上海北浙江路普益里廢物造棉廠啓 乙2944

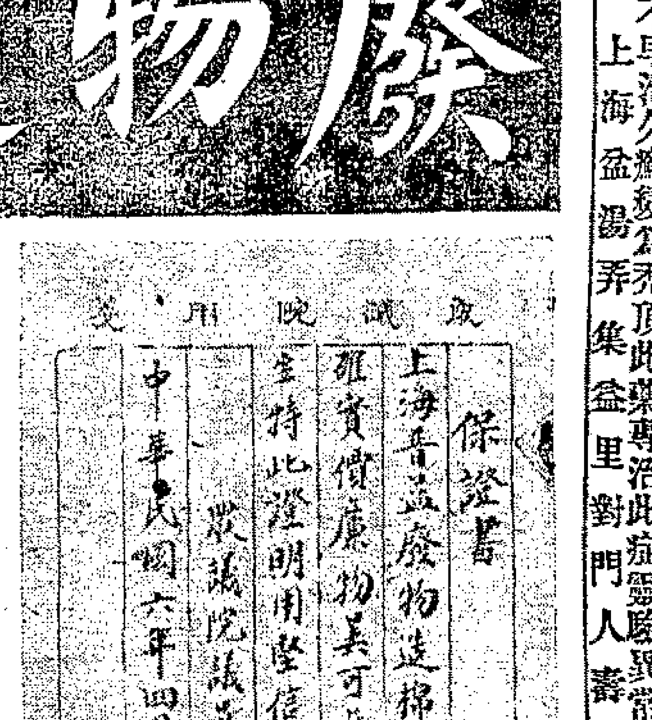

保證書
上海普益廢物造棉廠所製之棉花確實價廉物美可獲大利有益民生特此證明用堅信用
農議院議員 馬 ……
中華民國六年四月八日

洗生髮膠

消十年以來治好……

農商部一等獎 上海香蘭釀製 竟能救 哮喘氣急丹 幽苦海

德安○杭州蓮花巷陳雲龍拜誌○附價每瓶洋一元每料六瓶洋五元○南京下關大馬路○杭州陳列所天宇號○北京觀音寺街青雲閣○安慶督署西轅門○湯弄○無錫北門江陰巷內

吳品如 戲法

不誤……

立止咳嗽丸 化痰順氣

滙發公司 廣告

謹啓者本公司創設在美洲已經多載專代客商轉運件滙寄銀洋及旅行滙票等於美洲加拿大阿拉斯加哈惠墨西哥及賽而佛陀等處運輸較速如取費從廉早已馳名海外有口皆碑旅貨滙寄銀洋每一百元祇收滙費洋三角分行滙票每百元則僅收洋五角今設二分公司於中國上海九江路八號(即如蒙馬路四川路轉角)貴商惠顧請移玉至本公司內華經理處接洽可電話五千零四十九號 也此啓 C289

克拉克大馬戲今晚九點一刻開演

共和活動影戲園

西門外方板橋
今晚戲目一覽表
世界第一義俠偵探 紅圈 接演第九至十二本
半文錢

小說叢報
第三年第九期出版

瘋癬 毒 瘡藥 止

亞林化學製藥廠 防疫之特色 臭水 華人自製

工商研究會陳列優等品 擦 擦 擦 鞋油 銅油 金粉

森茂洋行廣告 新設百老滙路四號門牌

包可斷根 咳嗽

金橘霜

第一台初三夜戲價目 花樓八角 特別包廂六角 特別官廳七角 上層包廂四角 頭等正廳四角 三等二角

楊華琚 飛 王 小 侯 陳 麒 三 李 苗 李 小 三 汪 麒 歐 予 高 王 李
來 蘭 客 雲 永 麟 童 麻 春 勝 少 客 百 蘭 慶
濟● 鳳 芳 串 峰 奎 (代演)九 (釘板)子 利 春 棠 串 麻 子 笑 儂 麟 童 陽 倩 歲 芳 棠
油山 搖錢樹 搖會 雙八蜡廟 更天 新白馬坡 頭良 兩) 合伙 朝 前本 寶皇 領 帝 (袖

大舞臺三月初三夜戲價目 頭等正廳三角 三層包廂二角 特別官廳五角 特別包廂七角

小寶林 馬 小 佳 張 姚 趙 沈 王 小 楊 殷 趙 優等 青衣 花旦 賈 楊 武
● 俊 寶 桂 俊 韻 寶 春 如 鑄
● 山 芬 楣 芬 卿 如泉 秋 又 宸 義 瑞 亭 虎 泉 醉 梅 璧 雲 瑞 亭 臣
摩天嶺 李陵碑 戲貂蟬 鐵公雞四本 瓊林宴 拿高登 ◉改良新殺子報◉

貴仙茶園三月初三夜戲價目 包廂四角 正樓三角 正廳三角 椅位二角 邊廂一角 五分起碼一百
開設四馬路胡家宅 德律風一千三百另三號 特備專差請客叫局

劉晏廷 張 王 石 郭 朱 楊 馬 小 貴 小 張 楊 王 劉 金
● 九 玉 韞 喜 童 月 春 益 連
如 芳 玉 張 揚 素 雲 四 立 桂 和 祿 俊 卿 串 樓 芳 桂 卿 芳 喜
山海關 別宮 二進宮 飛雲浦 奪小沛 獨木關 紫霞宮 汾河灣 冀 有勇 州 無謀 城

新舞臺三月初三夜戲價目 二等(小洋九角一錢十文) 頭等(小洋三角六錢十文) 特大洋廳(六角) 特大洋廂(七角)
(本舞台南市電話二百二十號)(北市電話三千四百九十一號)北來車輛直達本舞台免查捐照日夜開演全體文武一齊登台

劉 潘 趙 夏 毛 周 張 許 曹 張 鍾 邱 夏 毛 夏 趙 周 湯 馬 夏 邱 毛 夏 潘 邱 毛
漢 桂 文 月 韻 鳳 順 奎 甫 德 祿 鳳 治 月 韻 月 文 鳳 雙 飛 月 治 韻 月 海 沁 仲
臣 芳 連 珊 珂 文 來 官 臣 嘉 林 雲 潤 珂 珊 連 文 鳳 珠 華 雲 珂 潤 秋 如 琪
(前後本李陵碑)興府 頭二本秘密賊巢 三四本秘密賊巢

天蟾舞台三月初三禮拜一夜戲價目 三層頭等一角 三層特等二角 頭等正廳四角 特別官廳七角 特別包廂七角
每逢禮拜三六日准演日戲全體藝員一齊登檯 開設二馬路新新舞台原址 電話三七另二

張 粱 水 李 陳 尚 小楊 趙 蓋 小 林 明 祁 李 馮 蓋 何 林 小 月
奎 俊 上 德 嘉 小 月 如 樹 海 彩 人 志 奎 叫 天 月 山 樹 森 楊 樓
勝 圃 飄 山 祥 雲 樓 君 玉 叫 天 意 森 山 芬 俊 飾胡大海 飾常遇春 飾葛雅仙 飾蔣忠 飾李文忠 小串生
伍申會 草橋關 改 從征從朝鮮戰起 良 三進院 情節 三全 關 部 離婚演奇 夫妻 王 團圓文武好戲 廟 智 蔣先 取 大 錦 北 戰葛 湖 雅仙 州

天蟾舞臺

初三夜雙齣戲 傑作 夜戲價目 三層頭等一角 特等二角 正廳頭等四角 特別官廳七角 特別包廂七角

趙君玉

全體文武藝員合演聚精會神珠聯璧合最著名拿手全部傑作

改良關王廟

小楊月樓 林樹森 何月山 馮志奎 明海山

飾李文忠 飾蔣忠 飾葛雅仙 飾常遇春 胡大海 徐達

智取北湖州

蔣忠大戰葛雅仙

關王廟(改良) 全部為 趙藝員 神彩 叫天小蓋 楊月樓 林樹森 尚小雲 小如意 精神 雙齣 智取 北湖州 何蓋 二藝員 特別 佈景 興高 烈 彩 早臨 為幸

天蟾舞臺新排全部改良三國文武著名傑作

王司徒巧使連環計

是劇全部 精神 趙藝員串 呂布 明海山 林樹森 李 勛德 周之芝 趙 王 人材 好戲 完美 工夫十分 滿 機會 君 鑒賞 異彩 早臨

笑舞臺 廣西路中汕頭路口 電話三五一五

夜戲價目 正廳二角 特廳四角 特廂五角 月樓六角 日戲 月樓四角 特包三角 特廳二角 頭廳一角

初三夜 九十 十一十二十三本 双珠球

雙連兩諸與互明來為結之頭昔股承妙不之看看如首尾為故提將原概資觀滿負改之亦逢之佳 早
珠台夜君致相晚蓋全東終接日文轉分可感戲末神而其何編起是原于出客意本良本賞場機座賜
球演光莫勃告早今劇通始尾之有合人不想而本龍不悵如劇精劇本今務極鷹舞新旨鑒作迴無顧
已過顧不勃諸些夜之場連如八起之有觀也不誠見見望哉家神之本晚使端不臺劇是家戲點多請

民興社 三洋涇橋南首 男女合演新劇 電話三三一〇 日戲有茶券收一角 洋一元 夜戲有券所折券八折 特別收雙 廂收三角 券須另索 附郵

今晚起特別大減價每位仍有贈品

初三日明日准演一二本新茶花

初三夜 三笑玉堂春 (新本)

○ 三華枝驅鑾的當牡百算碰更了去老子當女家做而妹劇之能者春之窩 觀 ○
○ 笑太山去上當秋丹出得着利山銅虎死周人去老貼子中情引也尤好多貪畢入諸乎 ○
○ 劇師的秋了 香亨徐利祝害門鈿瞎尤文 婆掉 最節人 為戲憎官與情君 ○
○ 中擺木香秋拏 醜子害枝 貓鼠賓施要 一此有 發玉有 女廉畢入局 ○
○ 祝梢二香娘任態建 山罵騙王拖 是回想反個嘗趣頗嘛堂名描子吏肯理來 ○

四馬路貴仙茶園新到藝員廣告

南北歡迎超羣文武花旦 禮聘天生神童文武老生

馬三寶 桂和卿

初一夜 紅梅閣(頭二三四本) 初二夜 拾玉鐲 初三夜 紫霞宮 初一夜 請宋靈 初二夜 白水灘 初三夜 冀州城
代陰配用四只檯 時曲小調 真上吊 代哭靈 大戰青面虎 有勇無謀

優等武花面 小桂林 著名優等青衣 筱喜祿 優等武二花面 金連喜 超超等武旦 王合雲

念八夜起一齊登台各演拿手好戲

天外天

增廣游藝場商場特別茶室彈子房日夜門票每位小洋一角升降電梯上下小洋一角半

二層樓 麗查公司 惠顧者贈天外天游券 ○番菜館○ 另點外買 餐券 一角 午餐大洋七 一元 夜餐大洋 格外克己

新洋房戲場 女子新劇 日二點至四點止 夜七點至九點半 活動影片 日四點至六點止 夜九點半至十二點

(三層樓灘簧書場) 筱桂蓀 文明宣卷 文武香 大班津天女 胡潤魁 張福田 吳西庚 吳玉蓀 丁少蘭 描東 鼓調改良蘇灘金鳳鄉調 日二點半至五點 四點一刻至六點 八點三刻至十點 八點五點 十點 五點三刻至十點十分 夜九點至十點 一五點三十分 二點半至四點 九點三刻 十二點半至三點 日 四點半至六點 十點二十分

四層樓男女書場 女聲 舞台 提線戲 校書 京調時曲 日四點半至九點 夜十二點半至三點 日二點至四點三刻

新大洋房 西式旅館 麗查 價目自五角至二元五角 一例八折 遊覽天外天 花園分文不取 屋頂

鏡花戲園 三月初三夜戲

小鳳彩 趙虎林 胡鳳林 楊子和 周昌順 林芳錦 張寶香 潘得勝 裘湧棠 陳乜秦 陳兆峯 陳小貴 徐桂仙 (雙齣)

◉新編後本六明珠◉

花柳病專科 陳立三 醫生 除星期外日日在英租界勞合路上海醫院診所 電話 七九二一三

花柳聖藥 內服 清血 解毒 六零六 每瓶大洋一元七角半 各埠大藥房均有代售 太和大藥房 上海石路中市

感存濟局 周淋濁醫士 謝局墻藥 治白濁血淋刺痛 真正當日立止 功效如神

懷德堂醫局 真正老醫士王雨香

包治 血淋白濁下身 腫爛便毒橫痃 一切男婦毒門 包愈

遷洋○內有靜室醫治雜症○左近假冒日多請認明上海六馬路中市

老申報

四十年來之回顧

尊聞閣選

四十年前之鉅案

◉楊月樓案(十五)

▲論上海日報(見本報甲戌年二月二十七日)

本地方諸官何爲以民報爲讐耶本館之設志爲閭閻申疾苦所陳之說或卑卑不足道亦置之不論不議之列可耳官何爲欲毀之耶查本館之所以特啓官之嫌怨者蓋於楊月樓一案以爲問官當依照大清律例懲辦不應於未斷之先加慘酷之刑也且其言固出自各處人民之公論亦非本館之私議云然本館因列論於報中而官遂於本館生嫌與粵人合議另設官報館以圖制滅且前此又出示毀本館以受賄等語圖壞本館之名噫此行也豈得謂聽民之議而從民之心乎夫另設日報使爲民間所設固美舉也如欲設官報以滅民報亦如塞衆口而獨逞己志矣則善善惡惡之意其何在乎至另設新報之舉果於大局有利亦復於本館更有裨益此泰西諸國行之已有明徵故本館聞有他報時行所然引頸樂觀其成所惜者民與官合作不能無所顧忌且不能有所主持不過隨聲附和雖有若無也

▲楊月樓發郡復審(同上四月初五日)

前傳楊月樓在松郡翻供係得之松郡友人來函繼太守發婁縣嚴打二百而楊月樓不敢復翻供詞太守勘定照例轉解至省茲聞術廉訪於十八日提案問供不加刑楊月樓如先至松郡時依舊翻供矢口不移遂照例發回松郡復審矣此案也吾不論楊月樓罪惡之重輕惟審問之際極刑以臨之三木之下何求不得則供詞亦惟隨問官所欲也葉邑尊之籌設新報館意由楊月樓一案所基新報將取公衆之名公字其尚可存歟

▲英報論楊月樓事(同上四月初七日)

通文館新報曰上海丹桂軒著名戲子楊月樓前經結婚爲上海縣殘刑以審各事想讀本報者皆憶而未忘也茲聞解犯至松江復審犯人將上海刑索各供翻異知府又加重刑責二百板卒傴犯人認其先供纔解至省內在臬署堂下聲稱先供皆非己意係受刑逼而認者矢口不移照例發回松江重審噫該官其將重加以慘刑使復認先供歟夫此事先後皆屬殘慘中國自稱文明與泰西等而猶有此等害名取辱之行歟想駐紮上海諸領事義應聯名告中國官使中國官咸知有是等審斷之惡天下各文明之國聞之而無不鹹然非之也況查楊月樓原係英國巡捕拿獲解於其怨主也譯餘之下爲我國羞矣幸我國亦有秉公仁義之官請西人不以一案而歸罪一國可也

花叢談屑

●●●●扇頭集古詩(見本報壬申八月十四日) 惜花館主

偶於雲陽某校書扇頭見此七絕十首係集王次回先生疑雨集句者匪特用古入化無斧鑿痕且與姬之年貌性情均相符合爰錄之

弄玉當年未嫁時。蕙蘭心性玉風姿。由來半刻千金值。莫到成陰恨却遲。

不道同心態也同。尊前常捧玉盃空。歌筵欹拍偷迴眼。寄盞相思不語中。

簇簇年紀占歌名。曲罷猶疑脆管聲。杜牧看花當意少。陡然迷惑爲卿卿。

贊我排愁肆管弦。麗華肩髮麗娟年。人誇艷極偏躭靜。欲露相思未敢先。

風流天付與卿卿。隨意梳頭態更襲。要識寸心相喻處。唇朱欲動更逡巡。

惜眉才子女相如。記得蕭郎注目初。非是見君多掩斂。生成羞怯性難除。

笑郎消渴到如今。未領瓊漿一飲情。偏是熱腸翻似冷。兩眉愁翠畫難成。

筆寫蘭儀說亦香。一生多累爲柔腸。雖云見面無多刻。似較橫陳味更長。

滿身香霧近人時。便遣蕭郎不自持。底事料伊非薄倖。攛頭只索斷腸詩。

淺顰滋味透嘗愁。未見思量乍見羞。寄語修妝人說道。此生幽願可能酬。

雜錄

嘉善沈君半倫來函幷附壬午年本報一紙囑將本館舊論同仁醫院一篇披露於老申報以助該院此次善舉事關公益爰爲登入雜錄以供樂善諸君子覽丁巳閏月天虛我生誌

閱同仁醫院公啓書後(見本報壬午年六月十八日)

創設醫院以濟貧民善舉也然既稱善舉則必使規模全備毫髮無憾而後爲善舉之心始爲之大快咋閱同仁醫院公啓一紙而歎善舉之成固有不易言者也同仁醫院設於本埠虹口自創始以來迄今十有餘年貧民之受惠者已不勝屈指第以經費不足舍宇湫隘就診者不能留院養疴司其事者於心至以爲歉旋得司董教師悉心籌畫並有美國喜而姑娘慨助銀三百五十餘錢加以院中所積餘資三年前於虹橋西購得房屋一所較前益加宏敞然尚未足敷用也李君秋坪深嘉設館之意而又欲爲之擴充乃勸集銀一千餘兩自己復墊銀一千餘兩共合計三千兩續購院後洋房二所以便男女養病之所此外翻造房屋增益舊觀尚非再加銀數千兩不可李君願獨立墊款從速營繕然後捐募以彌其闕是誠仁人之用心而深知先務之急者已夫爲善之人必心力交盡心有餘而力不足不可以爲善然一人之心或可以深思遠慮而一人之力斷不能徧惠周施博施濟衆堯舜猶病非堯舜之心有難盡實堯舜之力有未逮也李君以施濟之心廣茲義舉以冀舉前人所創之善緣而遠爲推廣其心固良苦也然爲善者必有其資而後可以集事李君雖力能墊發倘必取給於李君一人又非公義之道此所以亟欲捐募以彌其缺所謂斟酌先後量劑緩急而適得其平者也人之欲善誰不如我惻隱之心人皆有之上海善堂林立冬則施衣夏則施藥凡所以濟貧病而行其仁術者全賴衆擎易舉集狐腋以成裘西醫之術雖精而藥本等類斷非空空妙手所能備而況病人赴院就診夏則恐受暑熱轉致增劇冬則恐受寒氣益復感邪莫妙留之在院就近診治庶不至時常變更不僅爲病人省費省力起見實以廣醫術而成善願若屋宇湫隘地方逼窄不足以容不幾抱爲善不卒之歉乎西人之言曰醫院爲病人調養之所屋必取其高朗軒敞使其性得以舒暢地必取其乾淨清潔使其氣不致薰蒸斯言也實深得治病之原足以補靈樞素問所不及本埠如仁濟體仁等各醫院莫不棟宇軒爽屋宇寬曠病人居其中不啻與在家無異反較家內爲適意故居院養疴不數日而沈疴立起此不特西醫之術妙亦由於處之得其宜也今同仁醫院雖亦漸加擴充不若從前之狹隘較之現在本埠各醫院則究似規模略遜苟因陋就簡而不力爲開拓將何以副始創者之期望而宏此善願也哉今得李君急所先務慨然解囊墊發銀若干以成義舉而建造需資購藥需資鳩工庀材一切皆須經費是安得不廣爲勸募以終其事竊思上海一隅中外巨商大賈薈萃其間上年各處賑捐尚且捐資助藥不以道遠而視同秦越今同仁醫院近在本埠尤屬痌瘝相關亟當各發婆心共襄善舉隨其力之厚薄以勉結善緣吾知累寸盈尺益寡裒多以有限之資產廣無窮之恩惠當必有踴躍樂輸爲該醫院當必無難擴充者矣爰樂書數語於其後

凡病房腎請服兜
安氏祕製保腎丸

Backache Days
and
Backache Nights.

Do you realise that Pains in the Back, Limbs or Joints—Weak Heart, Irritability, Languor, Sleeplessness, Urinary troubles, are Symptoms of Kidney Weakness?

畫中寓意

日夜背痛
君有背痛四肢痛
心虛易怒神疲不
眠膀胱發炎小便
諸疾恐君實有之
皆責之內腎弱也

此丸功專內腎
藥性和平效驗
風行誠佳品也

各埠大藥房均有出售每瓶洋一元四角 打洋十四元正

上海兜安氏西藥公司啓

夢遺聖藥 金剛百鍊丸 注意假冒

此丹治少年誤犯手淫中年貪戀女色夢遺滑精形體羸瘦服後精關固密養腎滋陰應效不爽
齊功效而上妙方並用俗力保速年久遺精務使內服外貼宿疾無不斷根永不復發

本藥房發行遺精要品爲天下莫敵藥房售三十餘年凡官紳商學各界莫不同聲稱美治愈之人不可思議咸推善治遺精無上聖藥謝函証書早經盈箱滿篋全國聞名口碑載道但華人惡習每見暢銷品物必多假冒近有同業無恥混售希圖漁利以假亂眞情實可恨特加松鹿商標購者注意蓋人之精華關係最重精固則强精竭則亡患有遺精更宜急起調治以衛自强本藥房家藏經驗秘寶係坐茅蓬老僧所傳仿元眞方一再研究始發出奇制勝功能療治戕伐過度慾火妄動未交效不爽抱此症者宜速調理却病延年每料四元半料二元小盒一元外治遺精一發每張七角外埠函購郵力回件○上海三馬路大舞臺對面鍊雲藥房啓 C9172

中國帆布

三星☆☆☆商標

天津小宜彰公司製造 天津西門 天津東馬路 宜城商行批發 上海經售處 二洋涇橋南人和里同順長及各五金店

本公司自織各色防水帆布專造各式防水箱篋等品均精巧堅固其防水功用堪稱獨步屢經賽會得有獎評中國帆布刻擬展銷路凡欲代售者祈函商是荷 3618

立愈小腸疝氣限三日永遠斷根

京都天寶齋○凡患疝氣症○從速購試○立能消脹平囊○可以一刻而止矣○宜慎宜認○毋以自誤○另有咳嗽喉氣化痰方每瓶洋五角服法另詳仿單

本齋秘製小腸疝氣膏藥其靈效之神速可以推倒天下之疝氣藥也無論陰囊腫大陰核偏墜甚至坐臥不安痛苦難忍速將此膏貼以膀胱之處立刻陰囊縮小氣鳴腫消及至三日包能斷根屢試屢驗百發百中倘若諸醫束手服藥罔效請試立奏奇功每張一元二角如內服第一靈驗疝氣丸雖數十年老病服丸一料包可永遠不發眞乃神藥也每盒一元每料六盒五元每打十二盒洋十元郵局函購當即回件不誤舖分上海二馬路西鼎新里石庫門內便是○遠埠函購原班回件信力自給 京都天寶齋啓 508

包治

花柳毒門 補血順氣 皮膚疥癬 肝胃氣痛 癱瘓麻木 骨節疼痛 調經種子 無名種毒

服後無功賞洋三千元

風行美國五十餘年之靈藥

總經理 美商鉅泰洋行 上海九江路六號 電話六百卅一號

代售處 本埠各大藥房

價目每瓶大洋二元五角每打洋廿五元

諸君亦願救人性命乎

本醫院自剏辦以來已五十載於茲成績昭著遐邇咸知院中施送藥石及一切經費向蒙中西慈善大家慷慨捐助私衷感激曷可名言此本院尤不敢不黽勉將事者也惟是就診者日見衆多（一九一六年就診者約計九萬餘人）而病房窄不敷用以致來院住醫者每有不能容納之憾用是本院不憚煩勞力謀擴充擬將舊址病房三所出售重行購地建造四層洋樓首蒙黎大總統捐助千元以爲各界之倡素仰吾紳商軍學各界悲生憫衆尚望熱心贊助慷解囊金俾得積腋成裘共成斯舉從此共登舜宇成樂堯天不特本院之幸亦滬上抱病諸同胞之福也

◎上海虹口同仁醫院謹啓 2248

絕無腥氣其味甘美四季咸宜

華大寶利魚肝油

紅紙包面

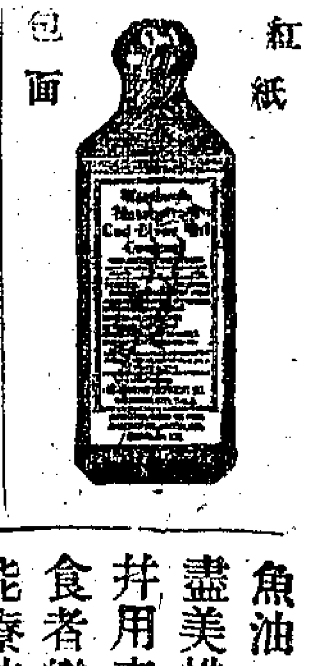

紅紙包面者其油與藍紙包面者相同不過用幾阿蘇Creosote并怪阿寇Guaiacol配成性稍濃暖亦無腥氣服之功效尤速

繁魚圖

藍紙包面者爲淨魚肝油用麥精泡製化爲極其和平毫無腥氣之良品

藍紙包面

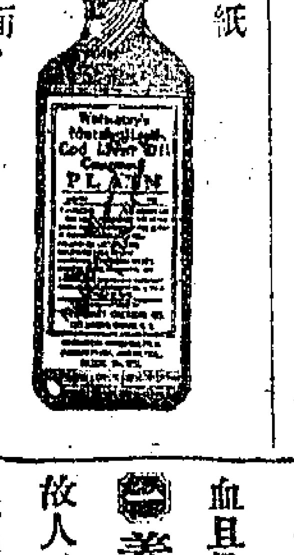

功效

魚油一物名目甚多然或不免偏燥偏膩未能盡善盡美惟本藥行華大寶利醫生研究新法得其妙製并用麥精能使此油絕無腥氣附以養身之藥品令食者樂於適口毫無作嘔之弊無論冬夏皆可服之能療肺部而滋臟腑專治房事過度吐血咳嗽風塵勞苦感冒嚴寒及有痰而咳無痰而嗽憂鬱太甚以致成癆等症男女老幼服之咸宜其效之靈適非他油所能比擬也 華大寶利大藥行謹啓

紅紙包能治咳症 咳嗽最忌腥羶華大寶利醫生所製之繁魚肝油絕無腥羶氣味善能醫治咳症潤肺除痰最爲適口諸君有患咳症者請早購服則咳病可立瘳也

專除肺病 肺病即癆病之根原華大寶利醫生所製之繁魚肝油能治肝胃肺癆等病凡曾購服者皆知其效此油最易入口永無作嘔之弊請一試之方知不謬

藍紙包衛生妙藥 身體孱弱爲人身最不幸之事然欲令身體强壯非服華大寶利之繁魚肝油不可蓋此油最能生長新血且易於入口無腥臭氣味男女購服均有奇效

養精補血 人身强弱視乎血之充盈血旺則强血衰則弱故人欲强壯身體須補養氣血欲補養氣血非服華大寶利魚油不可蓋此油能養血補腦舒筋活絡生長肌膚 諸君試服方知其妙

總發行所上海圓明園路四號五慎昌洋行三層樓藥料間謹啓

本埠外埠各大藥房均有經售

織業家注意

新式織綢緞綢花布提花機◎火力電力提花機◎素綢脚踏機◎最新平布斜紋布脚踏機◎織腿帶機◎織毛巾機◎織線帶機◎踏花機◎再整機◎管捲機◎整經機等各種織機紡織應用一切零件俱全

本行所編各種物品目錄定價表函索即寄但必須註明請求何種機器爲要◎

上海乍浦路第四號洋房 Ⓜ松下洋行 274

上海同茂公司各種襪機襪針批發

本公司各種有蓋無蓋襪機玲瓏輕巧紗綫絲綫皆可織造隨意工作每日能織襪三打本公司機器分甲乙丙丁四種其價念五元至六十五元能將內國公債各路股票各省鈔票証劵儲蓄票作價採辦如蒙惠顧請臨上海五馬路昇平樓下東首分銷處上海四馬路昇平樓下東首芳盟口 Z2174

請試化痰奇藥

義商彭壽堂藥房始創眞正順氣化痰止咳四寶半夏露當面可試眞正神效（函購外加寄費一成）

所未有且氣味和平非常精美無異玉液瓊漿用治衰老遠年咳嗽日夜不止或哮喘性急頑痰壅塞只須嗽自止中年傷風咳嗽胸膈扯痛或乾咳無痰行路氣急甚至咳傷肺膜人事不省破金吐血飲食不進險症服後頑痰內結寒熱往來不早治愈易成痰驚等患每次減半與服其病即除更有色傷癆瘵產後虛咳禮切五臟六腑所致諸咳肺熱脾濕發生諸痰輕者一小瓶全愈者四大瓶包能永斷病根屢試屢驗嘗試無不立應回生其功效之神實有百倍於諸製半夏者尤妙在治瘉經除再發以視將已成之痰淘汰化爲精液以補天一之水而既損之金并將中伏之癆虫殺盡永絕傳染强力健久不甘代中外各國同聲稱美謝函證書堆積如山有郵局圖記似覺諸君如服無功買僞人受過查此等偽藥名稱雖同性質各別就告白登報安誇大致彷佛迨地試驗功效申新各報當時惟我獨秘共見共聞距風行既久百假蜂起甚至登報安誇希圖混然各報具在難逃性命特再廣告大瓶二元小瓶一元每半打計六大瓶十元每料四元賜顧者須認明瓶上鐵路封條主人肖像凡購滿五分者九扣 上海河南拋球場南首七十號洋房彭壽堂謹啓

夏之治痰咳由來尚矣各省製售何止千百或拘泥成法或泡製失宜後先所出非無優劣然不能去滓存精液則古今一[illegible]

南京利涉橋新開金泉和紹酒棧廣告

本廠向在越郡專釀太號花刁各種花露名酒百餘年分銷各省久蒙各界贊美分設京城金順興同豫杭省源興上洋金同春錫金泉和現爲主顧便利添設京陵新號倘蒙紳商學界賜顧請認明龍鯉商標爲記特此廣告 江寧金泉和啓 A2079

浙紹柯鎮潘祊塢莫氏修譜再告

竊吾族自嘉慶十三年修譜後百有餘載漫無稽考先于民國四年陰歷五月起設局開辦纂修偏貼廣告並登報章迄將兩載來局報告者雖不乏人但遷延不報者尚屬不少未便再事稽延茲定于民國六年陰歷十二月終爲止一律告竣誠恐各支遠宗遷徙外省地居僻遠未及週知用特再行布告務于限內趕將支派世數名號生卒年月厝葬婚嫁官階住址開明詳晰函報柯鎮公仁堂藥店內修譜局報告以便彙輯勿再觀望稽延自悞 Z2900

麥家圈大美藥房

奏效如神 強種寶精丸

此丸係英京蜜利醫學博士鑒定主治效能神應素著風行全球無待瑣述現因市上僞貨朦混魚目類珠香港伊克西藥公司委託本藥房獨家經理以昭信用零躉批發均皆克己賜顧諸君須認明牌號庶不致誤◎價目每聽洋一元每打洋十元 東棋盤街六百二十號石庫門內大生大藥房謹啓 Z2803